

BOLETIM DO CRP-06

PUBLICAÇÃO
SEMESTRAL



JANEIRO/JUNHO 1976
ANO 1

CONSELHO REGIONAL
DE PSICOLOGIA
6ª REGIÃO

SÃO PAULO/MATO GROSSO

1

BOLETIM do CRP-06

ORGÃO INFORMATIVO DO
CONSELHO REGIONAL DE PSICOLOGIA
6.^a REGIÃO — SÃO PAULO — MATO GROSSO

1.^o semestre de 1976

PUBLICAÇÃO SEMESTRAL — ANO I, N . 1

sumário

EDITORIAL	2
O QUE É O CRP	
UM CONSELHO PARA OS PSICÓLOGOS	5
INFORMAÇÕES SOBRE A PSICOLOGIA E OS PSICÓLOGOS	7
ATIVIDADES DO CONSELHO, DA DIRETORIA E DAS COMISSÕES	13
ATIVIDADES DO CONSELHO FEDERAL DE PSICOLOGIA	18
COMPOSIÇÃO DO CONSELHO FEDERAL DE PSICOLOGIA	20
COMPOSIÇÃO DO CONSELHO REGIONAL DE PSICOLOGIA — 6. ^a REGIÃO	20
PSICÓLOGOS INSCRITOS NO CRP-06	21

EXPEDIENTE

Redação e Administração: Av. Brigadeiro Luis Antônio, 4.187 — Telefone: 852-7958

Diretor Responsável: Vicente Pettinati Netto

Supervisor Geral: Romeu de Moraes Almeida

Tiragem: 4000 exemplares

Diagramação, Composição, Artes: Yanart — Assessoria e Produções Gráficas Ltda.

Av. Brigadeiro Luis Antonio, 878 cj. 72.

Impressão: Editora Gráfica Sousa

Telefones: 256-0035 e 258-9785

Este é o primeiro número do *Boletim* do CRP—06. Ele aparece após o primeiro ano de instalação e funcionamento do órgão que, pela lei 5766 e conforme Resolução 01/74 do Conselho Federal de Psicologia, tem a incumbência de orientar, disciplinar e fiscalizar o exercício da profissão de psicólogo nos Estados de São Paulo e Mato Grosso. Isto significa que este Conselho, com sede na Capital paulista, deverá desenvolver suas atividades numa das regiões do país onde há maior concentração de profissionais e de Escolas de formação de Psicólogos.

É um instrumento de comunicação, informação e divulgação que alcançará um contingente muito grande de psicólogos radicados em diversos pontos dos Estados sob sua jurisdição. Semestral em sua periodicidade inicial, este Boletim pretende ser o principal elo entre o Conselho e os psicólogos nele inscritos.

Estamos contando, neste primeiro número, a história da fundação do CRP—06, as atividades principais realizadas por seu plenário e por sua Diretoria, os acontecimentos de importância na Psicologia, no Brasil e no exterior.

Este Boletim, órgão oficial deste Conselho Regional, divulgará as comunicações, resoluções e informações de interesse da classe, bem como apresentará a relação dos psicólogos inscritos no período de referência.

Por ser uma fonte de informações de interesse para todos os que militam na área profissional da Psicologia, poderiam nossos prezados colegas indagar por que só agora ele vem à luz. É que, os primeiros meses de existência deste CRP coincidiram, como fora previsto pela sua Diretoria, com numerosos e diversificados problemas para sua implantação. Partindo do marco zero, sem sede, sem instalações, sem equipamentos, sem material de consumo, sem uma estrutura de atendimento e de funcionamento, o CRP—06 teve que concentrar todos os seus esforços no sentido da solução desses problemas mais prementes. Agora, cada vez mais seguro de si, e com uma experiência acumulada nesse espaço de tempo, pode o Conselho empreender outras iniciativas além daquelas que pela

EDITORIAL

sua própria natureza vão se tornando rotineiras. E a publicação deste Boletim é uma dessas outras iniciativas.

Evidentemente, uma publicação semestral não esgota as possibilidades e as necessidades de comunicação com os psicólogos inscritos. Ela será a mais rica, variada e ampla, mas não poderá se prestar para levar ao conhecimento dos psicólogos aqueles fatos e ocorrências que, pela sua importância ou pela premência de tempo, devem ser comunicados isolada e imediatamente. Assim, os colegas inscritos continuarão a receber cartas e circulares informando-os a respeito de assuntos da classe ou de seu interesse particular.

A Comissão de Redação do Boletim CRP—06, que a partir deste primeiro número, será instituída como órgão permanente de assessoria deste Conselho, terá imensa satisfação em receber dos psicólogos, a quem este Boletim se destina, toda sorte de sugestões, apreciações, críticas e colaborações.

Esperamos que os colegas, cada vez mais, vejam o CRP, não apenas como um órgão fiscalizador, mas também como uma entidade destinada a orientar e aperfeiçoar o exercício da profissão de Psicólogo, em sua área de competência. Com esse objetivo temos lutado, desde a fundação deste órgão.

Por outro lado, temos observado que alguns colegas vêem o CRP como se fosse uma entidade cultural ou de prestação de serviços, encarando suas obrigações, para com este órgão, sem a devida seriedade. Isso nos parece, até certo ponto, compreensível, uma vez que não possuíamos, até então, entidade dessa natureza em nossa profissão.

Como primeiro número, não é a busca de matéria a publicar o que nos preocupa, mas sim, a seleção de mesma. Após os primeiros meses de funcionamento, este Conselho tem muito a informar, como os colegas poderão verificar, lendo as matérias que apresentamos neste número.

Waldecy Alberto Miranda
Presidente

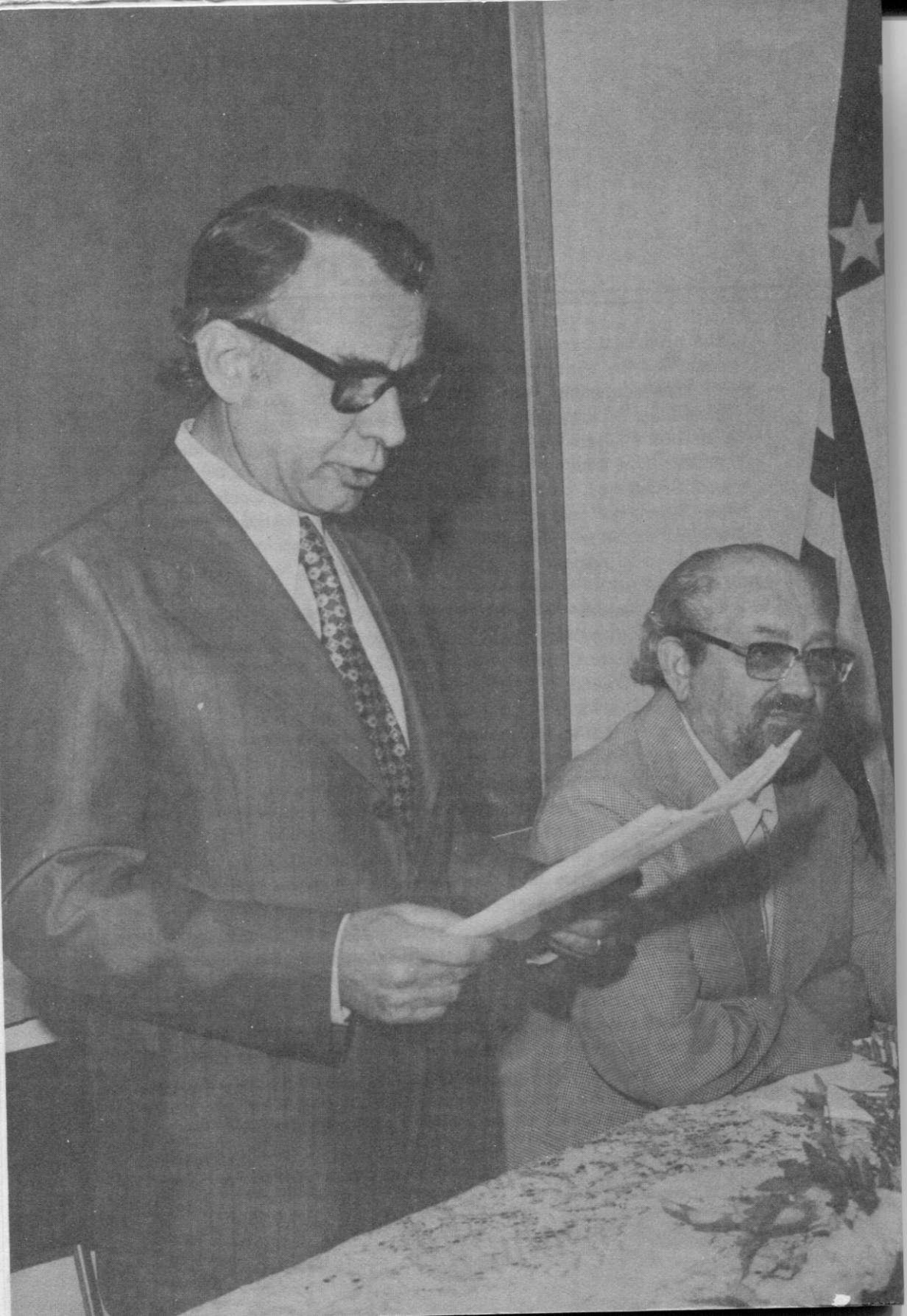

O QUE É O CRP UM CONSELHO PARA OS PSICÓLOGOS

É para os psicólogos, o que o CREA é para os engenheiros, arquitetos e agrônomos, o que o CRM é para os médicos, a OAB para os advogados e outros CRs são para outras categorias profissionais.

Além dos Conselhos Regionais de Psicologia, que atualmente são em número de 7, existe também o Conselho Federal de Psicologia (CFP), com sede em Brasília e jurisdição em todo o território nacional, que conta com representantes das regiões em que mais se concentra a atividade profissional do psicólogo no Brasil. Além do CRP—06, os outros seis CRPs são os seguintes:

CRP—01, que abrange, além do Distrito Federal que lhe serve de sede, os Estados do Acre, Amazonas, Goiás e Pará e Territórios do Amapá, Roraima e Rondônia; CRP—02, com sede na Capital de Pernambuco é integrado pelos Estados de Alagoas, Ceará, Maranhão, Paraíba, Pernambuco, Piauí, Rio Grande do Norte e o Território de Fernando de Noronha; CRP—03, sediado em Salvador, com jurisdição sobre os Estados da Bahia e Sergipe; CRP—04, com sede em Belo Horizonte, abrange os Estados do Espírito Santo e Minas Gerais; CRP—05, com sede na cidade do Rio de Janeiro, in-

cluía por ocasião de sua instalação os Estados da Guanabara e Rio de Janeiro, hoje apenas Estado do Rio de Janeiro; CRP—07, sediado em Porto Alegre, cuja jurisdição se estende pelos Estados do Paraná, Santa Catarina e Rio Grande do Sul.

Esses Conselhos Regionais, juntamente com o Conselho Federal, foram criados pela Lei 5766 de 20/12/71 e, em seu conjunto, constituem uma autarquia com autonomia administrativa e financeira vinculada ao Ministério do Trabalho. As finalidades maiores desses órgãos são as de orientar, aprimorar, disciplinar e fiscalizar o exercício da atividade profissional do psicólogo. Ao cumprirem tais finalidades, esses Conselhos prestam um duplo serviço — à comunidade e aos profissionais legalmente habilitados. Para tanto, é obrigatório que todos os que exercem a profissão de psicólogos sejam inscritos nos Conselhos Regionais para que possam obter a Cédula e a Carteira de Identidade Profissional, documentos que tornam regular e legal o exercício de suas atividades profissionais.

Por essa razão, o CRP deve ser entendido como um órgão que exerce uma função pública.

Essas funções são, por lei, também compartilhadas com o CFP, na medi-

da em que ao seu Presidente cabe zelar pelas leis e regulamentos referentes ao exercício da profissão de psicólogo e o Conselho Federal tem entre outras atribuições, as de expedir as resoluções necessárias ao cumprimento das leis em vigor, e das que venham modificar as atribuições e competência dos profissionais de Psicologia, de definir o limite de competência do exercício profissional, conforme os cursos realizados ou provas de especialização prestadas em escolas ou institutos profissionais reconhecidos, de elaborar e aprovar o Código de Ética Profissional do Psicólogo, de julgar em última instância os recursos das deliberações dos Conselhos Regionais. E tudo isso o Conselho Federal já fez ou está fazendo.

O CFP e cada CRP são constituídos de 9 membros Efetivos a cada um dos quais corresponde um membro Suplente. As Associações e Sociedades Científicas de Psicologia, e Associações Profissionais existentes na data da lei que criou o Conselho Federal de Psicologia, indicaram nomes de psicólogos para constituir o primeiro corpo de Conselheiros federais e seus respectivos suplentes. Dessa indicação, por voto dos delegados, resultou a atual composição do CFP. Depois de empossados seus membros, e eleita sua primeira Diretoria, várias reuniões foram realizadas para que uma série de providências pudesse ser tomada e permitisse em meados de 1974, ou mais precisamente, em 27 de agosto desse ano, a instalação dos CRPs e eleição e posse de suas primeiras Diretorias, atos esses que foram presididos por um Conselheiro Federal investido dessa competência.

No âmbito dos CRPs, para escolha de seus membros Efetivos e Suplentes, as entidades que congregam psicólogos no Brasil forneceram, para apreciação do CFP, relações de profis-

sionais. Com base nessas relações o CFP procedeu à designação dos membros efetivos suplentes dos 1ºs Conselhos Regionais, conforme o disposto no art. 38 da Lei 5766. Logo após sua instalação o CRP passou a exercer as atribuições que lhe competiam, com a prudência e a seriedade necessárias iniciando processo de fiscalização do exercício da profissão. Instituições, psicólogos e o público em geral têm sido esclarecidos e orientados quanto ao emprego de técnicas psicológicas com as finalidades previstas no item 13 da Lei 4119.

Uma das funções que cada vez mais tende a se tornar rotina no funcionamento de um Conselho é a que consiste no processamento de inscrições dos psicólogos que exercem a profissão. De sua obrigatoriedade já falamos aqui, de sua mecânica falaremos a seguir. Os psicólogos já formados ou que vierem a se formar que pretendam exercer a profissão, antes de fazê-lo, deverão dirigir-se ao CRP de sua região, para requerer sua inscrição, juntando a documentação exigida para tal e efetuando o pagamento das taxas estabelecidas pelo CFP. Instruído o processo de inscrição com os documentos necessários é ele distribuído a um Conselheiro Relator que após apreciá-lo emite seu parecer. Em seguida o mesmo é encaminhado a outro Conselheiro para revisá-lo, após o que estará em condições de ser apreciado pelo plenário, que aprovará ou não o Parecer. Se o Parecer for favorável à inscrição e aprovado pelo Plenário, a Secretaria providenciará o registro nos livros competentes e a expedição da Cédula de Identidade Profissional. Se o Parecer do Conselheiro Relator é desfavorável e o Plenário o acolhe, o processo será indeferido ou baixado em diligência até que o requerente satisfaça as exigências necessárias.



Prof. Nestor Efraim R. Boccalandro, quando falava em nome da Sociedade de Psicologia de São Paulo, em cuja sede se realizou a solenidade de instalação e posse dos Conselheiros do CRP-06.

INFORMAÇÕES SOBRE A PSICOLOGIA E OS PSICÓLOGOS

A) NA SUA REGIÃO

D) 30º ANIVERSÁRIO DA SOCIEDADE DE PSICOLOGIA DE SÃO PAULO.

A mais antiga agremiação brasileira que reúne psicólogos (inicialmente, também não psicólogos), comemorou em novembro de 1975 seu trigésimo aniversário. Fundada em 11/11/45, reconhecida como entidade de utilidade pública, essa Sociedade isoladamente ou em colaboração com organizações similares de outros Estados do

Brasil, ou de âmbito nacional, vem prestando inestimáveis serviços à Psicologia no Brasil, e à classe dos psicólogos mesmo antes da existência dos Conselhos Federal e Regionais.

Vários eventos marcaram o transcorrer do 30º ano de sua fundação. Entre eles, a publicação de um número especial do seu órgão de divulgação — o Boletim de Psicologia — cuja matéria constará de artigos que versam sobre a Psicologia no Brasil, elaborados para esse número comemorativo por especialistas convidados.

II) A NOVA SOCIEDADE BRASILEIRA DE PSICOLOGIA.

Em Assembléia Geral Extraordinária realizada a 15 de janeiro do corrente ano, a Associação Brasileira de Psicólogos, entidade fundada em 1954 que congrega psicólogos de todo o Brasil e que detém a representação internacional do Brasil junto à International Union of Psychological Sciences, reformulou substancialmente seus Estatutos. Passou a se chamar Associação Brasileira de Psicologia e se propõe a "congregar sociedades regionais e específicas de Psicologia, assumir a função unificadora que lhe cabe, ampliar a representatividade no plano internacional e garantir maior intercâmbio no plano nacional". Assim a ABP não terá mais sócios individuais, mas sociedades de Psicologia que "em âmbito nacional, regional ou local, têm como objetivo desenvolver a Psicologia como ciência ou em suas aplicações, reunindo em seu quadro social, excluídos os sócios estudantes ou aspirantes, pelo menos 60% (sessenta por cento) de psicólogos...", ou seja "pessoas devidamente inscritas em Conselho Regional de Psicologia". A sede da nova Associação continua a ser a mesma — Av. Ipiranga, 345, 9º andar, sala 904, onde funciona também a Sociedade de Psicologia de São Paulo.

III) O SINDICATO DOS PSICÓLOGOS NO ESTADO DE SÃO PAULO.

1) Serviços que o Sindicato presta aos associados

O Sindicato dos Psicólogos no Estado de São Paulo, oferece a seus associados a possibilidade de recorrer a vários de seus serviços. A preços bastante reduzidos, o associado poderá contar com: Cursos de aperfeiçoamento profissional nos vários campos de atuação dos psicólogos. Gratuitamente o associado recebe Assistência Jurídica,

que inclui Homologação de rescisões de contrato de trabalho, pode recorrer à Bolsa de Empregos, além de receber uma circular que visa a manter os psicólogos associados informados sobre os assuntos mais importantes na área da Psicologia.

2) Anuidade e Imposto sindical

Todos os psicólogos paulistas sindicalizados devem efetuar o pagamento da anuidade referente a 1976, que é Cr\$ 240,00 (Duzentos e quarenta cruzeiros).

Além da anuidade, os associados, **como de resto todos os psicólogos no exercício da profissão**, deverão efetuar o recolhimento da Contribuição Sindical em qualquer Agência da Caixa Econômica Federal, podendo utilizar para isso impresso próprio distribuído pelo Sindicato. O recolhimento dessa contribuição é indispensável para que o psicólogo possa pagar sua anuidade ao Conselho Regional de Psicologia.

3) Eleições

Preparando-se para as eleições de sua nova Diretoria, o Sindicato em sua Circular nº 15, de fevereiro deste ano, informa que tal eleição se realizará no decorrer do mês de novembro próximo, mas que 120 (cento e vinte) dias antes, ou seja, no decorrer do mês de julho p.f., a atual Diretoria deverá publicar edital relativo às eleições, para a apresentação de chapas, para o que os interessados terão 30 (trinta) dias.

IV) INSTITUTO DE PSICOLOGIA DA UNIVERSIDADE DE SÃO PAULO.

1) Homenagem Póstuma — por proposta do seu atual Diretor Prof. Dr. Arrigo Leonardo Angelini, unanimemente aprovada pela Congregação, o Instituto de Psicologia da Universidade de São Paulo realizou-se a 5 de maio

p.p., uma sessão de homenagem póstuma ao seu ex-Diretor, e nosso Conselheiro Suplente, Prof. Dr. Dante Moreira Leite falecido a 23 de fevereiro p.p. De sua vida e de sua obra, de seus inestimáveis serviços prestados à causa da Psicologia como ciência e como profissão, falarão dois oradores especialmente convidados para esse fim — a Dr.^a Ecléa Bosi do Instituto de Psicologia da Universidade de São Paulo, e o Dr. José Aderaldo Castello do Departamento de Língua e Literatura Brasileira da Faculdade de Filosofia, Letras e Ciências Humanas da Universidade de São Paulo. Esta sessão teve lugar no Salão Nobre do Instituto de Psicologia — Conjunto Didático, Bloco I, Cidade Universitária, às 20:30 horas. No próximo número deste Boletim serão apresentados trechos da fala da Dr.^a Ecléa Bosi e do Dr. José A. Castello.

2) Pós-Graduação em Psicologia Social — A Coordenação de Pós-Graduação da Universidade de São Paulo, recentemente autorizou o funcionamento em nível de Mestrado de mais um Curso de Pós-Graduação cuja área de concentração é a Psicologia Social. Assim, além do Curso de Pós-Graduação em Psicologia Clínica, iniciado em agosto de 1975, em nível de Mestrado, e dos Cursos de Pós-Graduação em Psicologia Experimental e Psicologia do Escolar em nível de Mestrado e de Doutorado, e existentes desde agosto de 1970, o Programa de Pós-Graduação em Psicologia na Universidade de São Paulo, foi enriquecido com essa nova área.

V) CONGRESSO INTERAMERICANO DE PSICOLOGIA CLÍNICA.

Será realizado em São Paulo de 16 a 19 de setembro próximo, o II Congresso Interamericano de Psicologia Clínica promovido pelo Instituto Interamericano de Psicologia Clínica (com sede no Rio Grande do Sul) e

com o co-patrocínio da Sociedade de Psicologia de São Paulo e da Associação Brasileira de Psicoterapia. Trinta temas oficiais compõem o Congresso e uma Comissão Científica, funcionando na sede da Sociedade de Psicologia de São Paulo sob a coordenação da Dr.^a Odette Lourenção van Kolck, já está recebendo, para prévia apreciação, os trabalhos sobre temas oficiais ou temas livres.

O referido Congresso terá lugar no Palácio das Convenções do Parque Anhembi e maiores informações poderão ser obtidas na sede da Sociedade de Psicologia de São Paulo (Av. Ipiranga, 345 — 9º andar — conj. 904). As inscrições poderão ser feitas na GRUNASE — Grupo Nacional de Serviços Ltda., que em São Paulo funciona à R. Morás, 696 — Tel.: 211-6562.

VI) CICLO DE PALESTRAS EM PSICOLOGIA CLÍNICA.

A Sociedade de Psicologia de São Paulo, através de sua Comissão de Cursos, promoveu entre 21 e 25 de junho do corrente ano, às 20:30 horas, um Ciclo de Palestras em Psicologia Clínica. Tal Ciclo teve lugar na sede da Sociedade promotora e foi gratuito aos seus associados. Foram os seguintes os temas das palestras: Gestalt Terapia (21/06); Orientação Vocacional na Psicologia Clínica (22/06); Modificação de Comportamento na Clínica (23/06); O Método Psicanalítico (24/06) e Abordagem Corporal na Psicologia Clínica (25/06).

VII) CONGRESSO NACIONAL DE PREVENÇÃO DE ACIDENTES NA CONSTRUÇÃO.

Entre os dias 1º e 5 de agosto p.f., será realizado no Palácio das Convenções do Parque Anhembi, em São Paulo, o I CONPAC — Congresso Nacional de Prevenção de Acidentes na Construção, promovido pelo Ministério

do Trabalho, através da Secretaria das Relações do Trabalho e da Sub-Secretaria de Segurança do Trabalho. Do programa desse Congresso constam temas de interesse para os psicólogos. Maiores informações poderão ser obtidas à R. Dona Veridiana, 55 — São Paulo.

VIII) NOTÍCIAS DE FALECIMENTO.

1) Causou profunda consternação nos meios psicológicos e universitários o falecimento, aos 38 anos de idade, da psicóloga Neyde Aparecida Sollitto, ocorrido nesta Capital, a 19/02/76. A extinta era formada em Pedagogia pela ex-Faculdade de Filosofia, Ciências e Letras "Sedes Sapientiae", fez cursos de Pós-Graduação em Psicologia Educacional na ex-Cadeira de Psicologia Educacional da Faculdade de Filosofia, Ciências e Letras da Universidade de São Paulo e em Psicologia Clínica na Faculdade de Filosofia, Ciências e Letras "São Bento" da Pontifícia Universidade Católica de São Paulo por onde se doutorou em 1972 com tese intitulada "Observação da Interação mãe-nenê em uma situação natural". Foi professora catedrática de Psicologia Geral do Curso de formação de professores do Instituto de Educação "Caetano de Campos", desde 1967, cargo que conquistou com a tese "Noção de Personalidade na Psicologia Contemporânea", professora de Psicologia Educacional, Psicologia da Aprendizagem, Psicologia da Personalidade, Psicologia Social e Psicologia Diferencial na Faculdade de Filosofia, Ciências e Letras "Sedes Sapientiae", professora de Psicologia Geral e da Personalidade na Faculdade de Filosofia, Ciências e Letras "São Bento" e na Escola de Serviço Social e, mais recentemente, na Faculdade de Psicologia

da Pontifícia Universidade Católica de São Paulo, ministrava Cursos sobre "A Linguagem da Psicologia" e "Técnicas de Observação". Foi Secretária Executiva da Sociedade de Psicologia de São Paulo no biênio 69/70, membro do Conselho Técnico Administrativo da Escola de Serviço Social e da Faculdade de Filosofia, Ciências e Letras "Sedes Sapientiae", Chefe do Departamento de "Métodos e Técnicas Psicológicas" do Centro de Ciências Humanas da Pontifícia Universidade Católica de São Paulo e, desde 1974, Diretora da Faculdade de Psicologia dessa mesma Universidade.

2) Aos 23 de fevereiro p.p. faleceu, nesta Capital, aos 48 anos de idade, o Prof. Dr. Dante Moreira Leite, psicólogo e professor de Psicologia por demais conhecido nos meios acadêmicos e profissionais do país. Um dos fundadores da Associação Brasileira de Psicólogos, foi Vice-Presidente da Sociedade de Psicologia de São Paulo e era, por ocasião de sua morte, Conselheiro Suplente deste CRP e Diretor do Instituto de Psicologia da Universidade de São Paulo. Sua trajetória profissional foi longa — formado em 1950 pela antiga Faculdade de Filosofia, Ciências e Letras da Universidade de São Paulo, foi professor da Cadeira de Psicologia dessa Faculdade, entre 1951 e 1958, e Professor de Psicologia e Psicologia Educacional na Faculdade de Filosofia, Ciências e Letras de Araraquara (1959/1971), de onde se transferiu para o Instituto de Psicologia da Universidade de São Paulo, quando em 1974 assumiu sua Direção. Sobre a dinâmica vida e rica obra que o Prof. Dante Moreira Leite nos deixou, o CRP—06 publicará no próximo número de seu Boletim, trechos excertos da fala da Dr.^a Ecléa Bosi e do Dr. José A. Castello, proferida a 5 de maio de 1976, por ocasião da homenagem pós-

tuma que, em sessão solene, a Congregação do Instituto de Psicologia da Universidade de São Paulo prestou ao seu ilustre professor.

3) Faleceu a 30 de março p.p., aos 58 anos de idade, o professor João Carvalhaes, psicólogo que, em nosso meio, foi o pioneiro na aplicação da Psicologia aos esportes. Nessa área, dentre suas inúmeras glórias, destaca-se a de ter sido o psicólogo da seleção brasileira de futebol que em 1958, na Suécia, conquistou o Campeonato Mundial de Futebol. Nessa ocasião, recebeu da Presidência da República e do Governo do Estado de São Paulo, medalhas alusivas aos serviços prestados junto à Seleção Brasileira de Futebol.

Durante quase 20 anos (de 1956 a 1974) trabalhou como psicólogo no São Paulo Futebol Clube, onde desenvolveu trabalho que pelo seu pioneirismo e pela dedicação com que o fazia, marcou seu nome nos meios esportivos brasileiros. Dele, escreveu José Carlos Carbone para a edição da Gazeta Esportiva de 31 de março p.p. "João Carvalhaes, aos 58 anos de idade, era um homem de luta, de fibra. Por ideal levou a Psicologia ao Esporte e trabalhou duro para mostrar que o jogador de futebol, além de artista e atleta, é um ser humano com falhas e virtudes. Que essas virtudes precisam ser cultivadas para que ele possa render mais, desempenhando seu papel".

Mas se a aplicação da Psicologia aos esportes, ao futebol em especial, foi o que tornou conhecido e popularizado o nome do psicólogo João Carvalhaes, em outras áreas de aplicação da Psicologia sua atividade não foi menos produtiva. Na Psicologia Aplicada ao Trabalho, especialmente na área de Seleção de Pessoal, em várias empresas de considerável porte, o nome de João Carvalhaes é também sobejamente conhecido.

Proferiu inúmeras palestras e publicou inúmeros artigos em revistas especializadas nacionais e estrangeiras nessas duas grandes áreas de aplicação da Psicologia — ao Esporte e ao Trabalho, aos quais dedicou 40 anos de sua frutífera vida profissional.

Por sua extensa folha de serviços prestados à Psicofogia como ciência e suas aplicações, a morte do Prof. João Carvalhaes enlutou profundamente os meios profissionais onde sua atuação se fez sentir, bem como toda a classe dos psicólogos brasileiros.

B) EM OUTRAS REGIÕES DO BRASIL.

1) Em Brasília — Na Universidade de Brasília, será realizada entre 7 e 14 de julho próximo, a 28ª Reunião Anual da Sociedade Brasileira para o Progresso da Ciência (SBPC). Entre as Secções que compõem o programa dessas Reuniões, há uma específica destinada à Psicologia (Secção 4.3), que está incluída na Secção mais ampla denominada Ciência da Vida (Secção 4). Na Secção de Psicologia haverá sessões de Comunicações onde serão apresentados trabalhos de Psicologia teórica ou aplicada, dispondo seus autores, de 10' para fazer sua comunicação. Além disso, a Associação Brasileira de Psicologia está coordenando, através do Dr. Oswaldo de Barros Santos, um Simpósio sobre "A Psicologia no Brasil, na Atualidade", que terá lugar no dia 8 de julho p.f., às 9 horas, na sala A-17 do Instituto Central de Ciências da Universidade de Brasília. Participarão desse Simpósio os seguintes psicólogos:

1) Elisa Dias Velloso

Tema: A Psicologia Clínica, no Brasil, na atualidade.

2) Romeu de Moraes Almeida e Samuel Pfromm Netto

Tema: A Psicologia do Desen-

volvimento no Brasil na atualidade.

3) Maria Helena S. Patto

Tema: A Psicologia Escolar no Brasil: situação atual e sugestões para o futuro.

4) João Cláudio Todorov

Tema: Perspectivas da Análise do Comportamento no Brasil.

5) Oswaldo de Barros Santos

Tema: A Psicologia como ciência e profissão.

As inscrições se encerraram no dia 15 de junho passado na Secretaria Geral da SBPC (R. Cunha Gago, 713, C. P. 11.008, São Paulo). Depois dessa data as inscrições serão feitas no local da Reunião. Psicólogos que não sejam sócios da SBPC também poderão participar da Reunião, inclusive apresentar trabalhos de sua autoria, cujos resumos recebidos até 31 de março serão publicados e constarão do Programa da 28ª Reunião Anual.

II) No Rio de Janeiro — Nessa cidade, no Hotel Glória, entre 12 e 15 de março passado teve lugar o III Encontro de Cadeiras de Psiquiatria do Rio de Janeiro.

C) EM OUTROS PAÍSES

I) Em Paris — O XXI Congresso Internacional de Psicologia será realizado em Paris entre os dias 18 e 25 de julho próximo, organizado pela International Union of Psychological Sciences e pela Société Française de Psychologie.

Duas são as categorias dos Congressistas: a) Membros — estes devem ser psicólogos ou especialistas em uma

ciência relacionada com a Psicologia e pertencer a uma Sociedade Nacional de Psicologia ou a uma Organização Científica Nacional; b) Associados — são os parentes dos congressistas membros e outros visitantes que deverão se inscrever nessa categoria para que possam assistir às reuniões e tomar parte nas atividades sociais do Congresso.

II) Convenção Anual do International Council of Psychologists, Inc. Na mesma época em que se realizará o XXI Congresso Internacional de Psicologia, será também realizada a 34ª Convenção Anual do ICP, entre 17 e 21 de julho. É a primeira vez em 34 anos que essa entidade realiza sua convenção anual fora da América do Norte. Apenas o primeiro dia dessa Convenção, será destinado a Simpósios, sessões de comunicações e colóquios informais. O ICP oferece também outras oportunidades de contactos com psicólogos de outros países. Para tanto estão sendo organizadas viagens que saindo de Paris antes ou depois do Congresso Internacional, chegarão a Israel, Bonn, Rússia e Polônia, sem prejuízo da participação nas atividades da Convenção do ICP ou do XXI Congresso Internacional de Psicologia. Entre nós, é a Drª Odette Lourenção van Kolck, do Departamento de Psicologia Clínica do Instituto de Psicologia da Universidade de São Paulo, e membro suplente do CFP, quem poderá dar aos interessados maiores detalhes e informações sobre as atividades programadas pelo International Council of Psychologists, Inc.



ATIVIDADES DO CONSELHO, DA DIRETORIA E DAS COMISSÕES

Do Conselho e sua Diretoria — Durante o ano de 1974 (a partir da instalação, a 27 de agosto desse ano), foram realizadas 16 reuniões plenárias, durante as quais os mais diversos assuntos de interesse direto ou indireto para os psicólogos da 6ª região foram tratados. Foi um período de intensa atividade para os Conselheiros que tiveram de relatar 400 processos referentes à inscrição de psicólogos que já vinham exercendo antes da implantação deste órgão suas atividades profissionais na área de jurisdição do CRP-06. Como se sabe, até então, os psicólogos eram obrigados a se registrarem no MEC, em Brasília, que expedia um Certificado de Registro Profissional que os habilitava a exercer a profissão. Com a instalação dos Conselhos, esses Certificados foram substituídos pela Carteira de Identidade Profissional e, a partir de 180 (cento e oitenta) dias da instalação dos Conselhos, os Certificados do MEC perderam o seu valor.

Continuando suas atividades, o CRP-06 realizou 21 reuniões plenárias em 1975 e 12 no primeiro semestre de 1976. Como em 1974, os Conselheiros compriram extensa e variada pauta, predominando ainda a tarefa de receber, acumuladamente, durante os primeiros meses de 1975 as inscrições dos profissionais registrados no MEC. É

que a 24 de fevereiro desse ano, expirava o prazo para que os psicólogos portadores de tal tipo de registro, se inscrevessem no CRP, sob pena de terem seus direitos suspensos e de assim, estarem incursos em exercício ilegal da profissão, além de, para regularizarem sua situação, terem de pagar uma sobretaxa estabelecida pelo CFP, em sua instrução de nº 03/74. Quase todo esse movimento concentrado de inscrições teve por palco a sede da Sociedade de Psicologia de São Paulo, parcial, porém gentilmente cedida mediante módica retribuição financeira, por essa entidade, que já a repartia com a ABP e com o Sindicato dos Psicólogos no Estado de São Paulo. Esse espaço comportava poucos funcionários, móveis e equipamentos do Conselho, mas o movimento de psicólogos em busca de orientação, informação e para se inscreverem aumentava dia a dia. Daí começar-se a pensar em melhores condições de atendimento aos colegas. Isso tudo não impediu que o Conselho se organizasse da melhor maneira possível, dentro das reconhecidas limitações de instalação e funcionamento, a ponto de hoje serem 1908 os psicólogos inscritos, 525 o número de processos de inscrição, ou de pedidos de Autorizações Temporárias, baixados em diligência, para esclarecimento ou com-



Presidentes de Entidades: Dr. Arrigo Leonardo Angelini (CFP); Waldecy Alberto Miranda (CRP-06); Dra. Mathilde Neder (ABP); Dr. Suzy Vijande Cambraia (Sindicato) e Antonio Carelli (SPSP), presentes à inauguração da nova sede do CRP-06.

plementação da documentação, até que alguma falha ou deficiência seja sanada, além de terem sido concedidas 645 Autorizações Temporárias para o Exercício da Profissão, muitas das quais foram renovadas ou transformadas em inscrições.

Outra atividade do Conselho, nesse período, que merece destaque foi a elaboração do Anteprojeto de seu Regimento Interno. O primeiro passo nesse sentido consistiu em designar uma Comissão de 3 Conselheiros para elaborar a primeira forma desse Anteprojeto. A seguir, em sucessivas reuniões plenárias, essa forma inicial foi apreciada artigo por artigo, resultando afinal o Anteprojeto que foi encaminhado ao CFP para exame. Em sua 7ª sessão plenária, realizada a 21 de fevereiro p.p., o CFP aprovou o Regimento Interno deste CRP.

Já em 1974, o CRP-06 pediu abertura de processo policial contra pessoa que, não sendo psicólogo, se propunha a realizar atividades que, segundo a legislação, são próprias do psicólogo. Prosseguindo em sua função fiscalizadora, outras duas pessoas leigas, em 1975 uma delas, e nestes primeiros meses de 1976, a outra, foram iniciadas por este CRP como incursas no exercício ilegal da profissão. Com finalidade de orientação, determinadas pessoas e entidades foram convocadas pelo Conselho para receberem esclarecimento sobre o exercício da profissão de psicólogo nos termos da legislação vigente.

Em 29 de setembro de 1974, o CRP-06 participou, em Brasília, de uma reunião conjunta do CFP com os demais CRPs, na qual os problemas e reivindicações dos vários Conselhos Re-



Conselheiros Carlos Del Nero e esposa, e Romeu de Moraes Almeida, na inauguração da nova sede do CRP-06.

gionais foram ouvidos e discutidos. Nessa mesma oportunidade realizou-se a Assembléia Geral dos Delegados que aprovou proposta orçamentária do CFP para 1974. O CRP-06 fez-se representar nessa reunião conjunta pelo seu Presidente e Vice-Presidente.

Nova reunião conjunta do CFP com os Delegados dos CRPs realizou-se a 30 de novembro de 1974, que se encerrou com a instalação da Assembléia dos Delegados, para aprovação da proposta Orçamentária do CFP para 1975. O CRP-06 foi representado nessa ocasião pelos seus Diretores Presidente e Tesoureiro.

O CRP-06 realizou no ano de 1975 duas Assembléias Gerais — uma Extraordinária a 14/10/75 e outra Ordinária a 29/10/75. A primeira delas foi convocada para fins específicos de ser concedida a es' Conselho autoriza-

ção para aquisição de sede própria. Após explicação dada pelos Diretores Presidente e Tesoureiro das razões e necessidades que levaram o CRP-06 a pensar na compra, a prazo, de uma sede e mostradas todas as conveniências de tal medida, o plenário dessa Assembléia houve por bem autorizar a aquisição de um imóvel até o valor de Cr\$ 3000000,00 (três milhões de cruzeiros), o que, inegavelmente, constituiu um voto de confiança a este Conselho e demonstrou o acolhimento das razões e justificativas que foram invocadas para fundamentar a proposição da sede própria.

Evidentemente, o Conselho ao propor que a Assembléia lhe permitisse adquirir sede própria tinha em mente oferecer melhores condições de espaço para o atendimento dos psicólogos e funcionamento de seus serviços. As

condições de que até então se dispunha mostraram-se desde logo precárias. Daí a busca de um imóvel que oferecesse condições melhores de espaço, sem prejuízo da localização conveniente. A importância autorizada pela Assembléia seria minimamente suficiente para aquisição de uma casa ou eventualmente de um salão em prédio comercial e permitiria apenas desafogar provisoriamente o Conselho e imprimir ritmo mais acelerado às suas atividades. A importância aprovada pela Assembléia era compatível com a compra de um imóvel que de maneira ainda não definitiva poderia abrigar o Conselho por alguns poucos anos, além de sobrecarregá-lo financeiramente. O crescimento previsto para a classe dos psicólogos na área de jurisdição do CRP-06 estava a indicar que dentro de pouco tempo poder-se-ia adquirir um

imóvel que atendesse melhor o crescimento numérico dos psicólogos inscritos e o funcionamento dos serviços de infra-estrutura administrativa.

Por essas razões, decidiu-se adiar essa providência por algum tempo, enquanto isso, uma casa foi alugada. Nessas condições é que o CRP-06 está desde o dia 22/10/75 instalado e funcionando no atual endereço.

A segunda Assembléia Geral realizada, de caráter Ordinário, foi convocada para atender ao disposto na letra c do artigo 24 da Lei 5766. Segundo esse dispositivo legal, compete à Assembléia Geral "propor ao Conselho Federal anualmente a tabela de taxas, anuidades e multas, bem como de quaisquer outras contribuições". Assim é que, para o corrente exercício, foram fixados pela Assembléia Geral e aprovados pelo CFP os seguintes valores:

ANUIDADE ATÉ 30 DE ABRIL DE 1976	Cr\$ 440,00
ANUIDADE COM ATRASO DE ATÉ 2 MESES (30.06.76)	Cr\$ 520,00
ANUIDADE COM ATRASO DE ATÉ 4 MESES (julho e agosto)	Cr\$ 640,00
ANUIDADE COM ATRASO DE MAIS DE 4 MESES (setembro em diante)	Cr\$ 870,00
INSCRIÇÃO	Cr\$ 380,00
CERTIDÕES (por folha)	Cr\$ 20,00
ATESTADOS	Cr\$ 40,00
AUTORIZAÇÃO PARA EXERCÍCIO DA PROFISSÃO A TÍTULO PRECÁRIO	Cr\$ 480,00
SEGUNDA VIA DA CÊDULA DE IDENTIDADE	Cr\$ 40,00
SEGUNDA VIA OU SUBSTITUIÇÃO DA CARTEIRA DE IDENTIDADE PROFISSIONAL	Cr\$ 80,00
INSCRIÇÃO SUPLEMENTAR	Cr\$ 100,00
ANUIDADE SUPLEMENTAR	Cr\$ 180,00
CUSTAS DE APOSTILAMENTO	Cr\$ 40,00

RECURSO AO CONSELHO FEDERAL DE PSICOLOGIA	Cr\$	40,00
DESARQUIVAMENTO DE PROCESSO	Cr\$	40,00
INSCRIÇÃO PARA QUEM JÁ POSSUIA REGISTRO NO MEC – SOBRETAXA	Cr\$	3.768,00

No dia 20 de novembro de 1974 o Conselho Regional fez publicar em Jornais de grande circulação em São

Jonáias publicação relativa ao exercício da profissão de Psicólogo e ao início efetivo de sua fiscalização. Os efeitos dessa publicação logo se fizeram sentir. Várias consultas foram dirigidas ao Conselho e aos Conselheiros individualmente procurando dirimir dúvidas e evitar infrações ou corrigir situações.

Brevemente, tão logo o Conselho Federal de Psicologia ultime a confecção das Carteiras de Identidade Profissional do Psicólogo, este CRP fará a entrega das mesmas e, nessa oportunidade, distribuirá um folheto contendo o Código de Ética do Psicólogo e outros textos legais básicos relativos à profissão de Psicólogo.

A Diretoria do Conselho, por seu turno, reuniu-se duas vezes em 1974; e, em 1975, vinte e quatro vezes, além de quatorze vezes neste primeiro semestre de 1976.

Além disso, isoladamente, os Conselheiros Diretores realizaram outras atividades.

Assim é que, o Diretor Presidente, como Patrono dos alunos do Curso de Psicologia da Faculdade de Filosofia, Ciências e Letras “Sagrado Coração de Jesus” de Bauru, compareceu à solenidade de colação de grau da turma em 1975 e, agora, recentemente, os Diretores do Conselho foram convidados pela Diretoria e pelos formandos do Curso de Psicologia da Faculdade de Filosofia, Ciências e Letras “São

Marcos” para comparecer à colação de grau que se realizou no dia 11 de março p.p.

O Diretor Vice-Presidente visitou no Estado de Mato Grosso as cidades de Cuiabá, Corumbá e Campo Grande entre os dias 23 e 27 de julho de 1975, mantendo contacto com a maior parte dos Psicólogos desse Estado que, juntamente com São Paulo, constituem a 6ª região.

Nas três localidades que visitou foi-lhe possível, além de encaminhar a solução de alguns problemas relativos a processos de inscrição de psicólogos, tomar conhecimento das principais dificuldades com que se defrontam os psicólogos que exercem suas atividades nesse Estado, inclusive os referentes à comunicação com São Paulo, onde está a sede do Conselho.

O Diretor Vice-Presidente esteve também presente, representando o Conselho, na V Reunião Anual de Psicologia organizada pela Sociedade de Psicologia de Ribeirão Preto, no dia 31 de outubro de 1975. Nessa Reunião participou de uma Mesa Redonda que discutiu o problema da fiscalização do exercício profissional da Psicologia.

Finalmente, o Vice-Presidente do CRP-06 representou-o na abertura do Simpósio sobre Drogas e Medicamentos, realizado pelo Conselho Regional de Farmácia, no dia 26 de novembro de 1975 e na cerimônia de posse do Presidente reeleito do Conselho Regional de Engenharia, Arquitetura e Agronomia realizada no dia 5 de janeiro de 1976.

ATIVIDADES DO CONSELHO FEDERAL DE PSICOLOGIA

Em Brasília — DF está localizada a sede própria do C.F.P. cujo endereço é S Q S — Edifício Villares, salas 203/4. Instalado em 1974 esse Conselho, como os Regionais, enfrentou inúmeras dificuldades especialmente as que dizem respeito a instalações, pessoal e equipamento. Integrado por nove Conselheiros, quatro dos quais constituem sua Diretoria, esses Conselheiros representam vários Estados do Brasil, e devem se deslocar mensalmente para a Capital Federal a fim de participarem das sessões plenárias. Em regime de trabalho concentrado tem-se desenvolvido as reuniões do C.F.P., durante as quais uma ordem do dia sempre extensa abrange os mais diversos assuntos referentes à profissão, além do estabelecimento de normas para o funcionamento dos CRPs. Assim, em 1974 foram baixadas 7 Resoluções e 2 Instruções; em 1975, esses números foram 14 e 10, respectivamente, e, nestes primeiros meses de 1976, 3 Instruções e 6 Resoluções.

Numa destas últimas Instruções, a de número 02/76, o C.F.P. estabeleceu a *forma gráfica do número de inscrição do Psicólogo*. É o seguinte o texto dessa Instrução: "A menção do número de inscrição do Psicólogo na sua documentação profissional deve ser feita usando-se o código do C.R.P. e quatro dígitos..." Assim, no caso dos psicólogos inscritos neste C.R.P. sob números 1, 11, 215 e 1215, esses números seriam assim grafados: CRP-06/0001, CRP-06/0011, CRP-06/0215 e CRP-06/1215, respectivamente.

Fato que se revestiu de especial importância para os psicólogos desta região, como de resto para os psicólogos das demais regiões, foi a aprovação pelo C.F.P. do Código de Ética Profissional do Psicólogo, através de sua Resolução 08 de 2 de fevereiro de 1975, publicado no Diário Oficial da União de 8 de abril de 1975. Com pequenas alterações introduzidas, o Código aprovado é, essencialmente, aquele que em 1966 fora elaborado e proposto pela ex-Associação Brasileira de Psicólogos em Assembléia Geral de seus associados reunidos na cidade de Ribeirão Preto, por ocasião de XVIª Reunião Anual da Sociedade Brasileira para o Progresso da Ciência. Reconhecendo as possibilidades e necessidades de melhorá-lo e aperfeiçoá-lo, e de outro lado, a premência de se por em vigor um conjunto de "normas éticas referenciais que possibilite o enquadramento de casos emergentes", o C.F.P. ao aprová-lo, solicitou dos CRPs que promovessem estudos a respeito e lhe encaminhassem as conclusões e sugestões.

Atestado de eficiência e dedicação com que o C.F.P. e os CRPs vêm exercendo suas funções é o Ofício Circular IG-GI-Nº 41 da Inspeção Geral de Finanças (IGF) do Ministério do Trabalho, ao qual o C.F.P. e os CRPs estão vinculados como autarquias que são, dirigido ao Presidente do CFP. Através do referido Ofício o Inspetor Geral de Finanças daquele Ministério assim se expressou: "Na oportunidade em que fazemos entrega ao Ministério da Fazenda dos balanços gerais deste



Conselheiros José Glauco Bardella, Carlos Del Nero, Maria do Rosário B. de Carvalho, Sergio Vilela Monteiro, Geraldina P. Witter e Samuel Pfromm Netto e outros Psicólogos presentes à solenidade de instalação do CRP-06.

Ministério, referentes ao exercício de 1975, neles incorporados os resultados desse Conselho Federal e dos respectivos Regionais, em perfeita consonância com o Decreto 71.660/73, não podíamos deixar escapar o momento para aqui registrarmos nossa satisfação por podermos apresentar a V.S.^a e aos demais Diretores desse órgão, bem como à sua equipe de funcionários, nossas congratulações pelas peças técnicas apresentadas e, notadamente, pela ausência de qualquer Conselho omissivo, o que bem denota o zelo, a dedicação e a acuidade demon.

strados por esse Federal e pelos Regionais, no trato dos dinheiros, bens e valores públicos aos mesmos confiados pelos integrantes da categoria. Agradecemos, também, a atenção que nos foi dispensada por V.S.^a e pelos Presidentes dos Conselhos Regionais, durante todo o exercício de 1975, quer no atendimento tempestivo de diligências, quer na recepção de nossos Auditores, facilitando-lhes o acesso aos livros, documentos e dependências dos respectivos órgãos, quer na compreensão dos nossos apelos e sugestões, visando ao aperfeiçoamento dos padrões e ao aprimoramento do controle”.



*Prof. Waldecy Alberto Miranda,
primeiro Presidente
eleito do CRP-06,
no seu discurso de posse.*

COMPOSIÇÃO DO CONSELHO FEDERAL DE PSICOLOGIA

CONSELHEIROS EFETIVOS

Arrigo Leonardo Angelini (SP) – Presidente

Virginia Leone Bicudo (SP) – Vice-Presidente

Clovis Stenzel (DF) – Secretário (1)

Halley Alves Bessa (MG) – Tesoureiro

Arthur de Mattos Saldanha (RS) –

Geraldo Magnani (MG)

Geraldo Servo (DF)

Oswaldo de Barros Santos (SP)

Tânia M. Guimarães e Souza Monteiro (PE)

CONSELHEIROS SUPLENTES

Odette Lourenção van Kolck (SP)

Rosaura Moreira Xavier (DF)

Reinier J. Antonius Rozestraten (SP)

Myrian Waltrude P. Neto (DF)

Francisco Pedro Pereira de Souza (RS)

Caio Flaminio Silva de Carvalho (BA)

Marcia Lucy Mello e Silva (RJ)

Mathilde Neder (SP)

P^º Antonio Rodrigues Soares (BA)

(1) Em substituição ao Conselheiro GERALDO SERVO.

COMPOSIÇÃO DO CONSELHO REGIONAL DE PSICOLOGIA – 6ª REGIÃO

CONSELHEIROS EFETIVOS

Waldecy Alberto Miranda – Presidente

Romeu de Moraes Almeida – Vice-Presidente

Geraldina Porto Witter – Secretária

Carlos Del Nero – Tesoureiro (1)

José Glauco Bardella

Lúcia Carvahães Bonilha

Lygia de Sá Fortes Neddermeyer

Maria do Rosário Brant de Itapura Miranda

Marília Albino do Amorim

CONSELHEIROS SUPLENTES

Sérgio Villela Monteiro

Maria Ignez Longhin de Siqueira (2)

Samuel Pfromm Netto

Marcos Pontual (3)

Antonio Waldir Biscaro

Therezinha Moreira Leite

Antonio Carelli

Joel Antonio Gosling

Heriberto Belcufine

(1) Em substituição ao Conselheiro SUZY VIJANDE CAMBRAIA.

(2) Em substituição ao Conselheiro DANTE MOREIRA LEITE, falecido em 23/02/76.

(3) Em substituição ao Conselheiro CARLOS DEL NERO.

PSICÓLOGOS INSCRITOS NO CRP — 06 ATÉ 30/06/76

- 0001 — ARRIGO LEONARDO ANGELINI
0002 — VIRGINIA LEONE BICUDO
0003 — OSWALDO DE BARROS SANTOS
0004 — MATHILDE NEDER
0005 — ODETTE LOURENÇÃO VAN KOLCK
0006 — WALDECY ALBERTO MIRANDA
0007 — GERALDINA PORTO WITTER
0008 — JOSÉ GLAUCO BARDELLA
0009 — ROMEU DE MORAIS ALMEIDA
0010 — LYGIA DE SÁ FORTES
NEDDERMEYER
0011 — LÚCIA CARVALHAES BONILHA
0012 — MARIA DO ROSÁRIO BRANT DE
CARVALHO
0013 — MARILIA ALBINO DE AMORIM
0014 — SUZY VIJANDE CAMBRAIA
0015 — ANTONIO CARELLI
0016 — ANTONIO WALDIR BISCARO
0017 — CARLOS DEL NERO
0018 — (ANULADA)
0019 — HERIBERTO BELCULFINE
0020 — JOEL ANTONIO GOSLING
0021 — SAMUEL PFROMM NETTO
0022 — SERGIO VILELA MONTEIRO
0023 — THEREZINHA MOREIRA LEITE
0024 — AURORA CELLI
0025 — JOSÉ NOVAS PATERNOSTRO
0026 — JOSÉ DONATO PROCÓPIO
0027 — BETTI KATZENSTEIN
SCHOENFELDT
0028 — NESTOR EFRAIM ROJAS
BOCCALNDRO
0029 — (ANULADA)
0030 — JOÃO MARCOS DOS SANTOS
VARELLA
0031 — ROQUE THEOPILO
0032 — SANDRA DE ANGELO LAKY
0033 — BEATRIZ APARECIDA SANCHEZ
VARELLA
0034 — MARIA DOLORES CIENFUEGOS
SOSA VERRI
0035 — CARMELINA ALMEIDA PRADO
PAES DE BARROS
0036 — FRANCISCO JOSÉ DE CARVALHO
0037 — AGUEDA VILLELA DE CASTRO
0038 — LUCIA HELENA SIQUEIRA
BARBOSA
0039 — THEO NOLLEN
0040 — VALENTINE JULIET FROLLINI
0041 — FERNANDO CALADO
0042 — CECILIA GUARNIERI BATISTA
0043 — EVA AMOROSO BRUNO
0044 — FELIPE RENATO PASCARELLI
0045 — JOSÉ TOLENTINO ROSA
0046 — AMINA MAGGI
0047 — ANA MARIA SOARES PINHEIRO
0048 — MARIA AMALIA FRANCO
0049 — MERCEDES GRASCON
CASTELLANO DE CLUA
0050 — MARIA DE LIMA SALUM E MORAIS
0051 — PAUL YOUNIS SHMYEH
0052 — MAURO IVAN JOÃO
0053 — MARILENE QUAGGIO MENDES
0054 — DARIO SILVEIRA SAMPAIO
0055 — ELINE MARIA KOK DE CARVALHO
0056 — LUCIA SELLMANN NAZARETH
POMPÊIA
0057 — HELENA SAVASTANO
0058 — NEUZA KIMIKO INAGAKI
0059 — AGUINALDO APARECIDO NERI
0060 — LAISE DE CASTRO LYRA
0061 — THEODORUS VAN KOLCK
0062 — WALDOMIRO DA SILVA BORBA
0063 — PERTER BALAZS
0064 — MARIA CECÍLIA MANZOLLI
0065 — JUAN ALFREDO CÉSAR MULLER
0066 — IEDA CORRÊA PORCHAT PEREIRA
DA SILVA
0067 — LUCIA TIEKO KIMURA
0068 — HISAWO MAEDA
0069 — VERA LIVIA JONAS
0070 — MARIA DE FÁTIMA SEIXAS
FERREIRA
0071 — ANTONIO ARMINDO CAMILLO
0072 — MARIA REGINA TADÉA GULLA
0073 — EDNA DOS SANTOS MATTOS
0074 — YONE GALEOTTI
0075 — RUBENS NERVAL BARBOSA
0076 — FELICITAS MALNIC
0077 — NEYDE MARIA BERZUINI DE LAET
0078 — MARIA ELENICE DALL'ACQUA
SILVA
0079 — DENISE VIRGINIA GRISARO
FRANCO
0080 — GERMANA PIMENTEL
0081 — ZOÊ JARDIM AOKI
0082 — ÁLVARO PACHECO DURAN
0083 — ASPASIA PAPANAKIS
0084 — AMAZONAS ALVES LIMA
0085 — THEREZA SAVIAN DO
NASCIMENTO
0086 — MARIA ISABEL BUITOR CARELLI
0087 — NEIDE DE LOURDES ORTEGA DE
FREITAS
0088 — LUIZA MARQUES STEVANATO
0089 — ARMANDO FERRARI
0090 — DIRCEU RICCI CARVALHO
0091 — MARIA CECILIA PRESTES DE
MORAIS RICCI
0092 — MELANY SCHWARTZ COPIT

- 0093 — VERA APARECIDA CUNHA
0094 — MARIA TEREZA CORRÊA SOEIRO
0095 — BELLKIS WILMA ROMANO
0096 — MARIA JOSÉ BORGES DE OLIVEIRA
0097 — VANIA APARECIDA BORGES DUARTE
0098 — AUREA MARIA DA SILVEIRA CARVALHO
0099 — KIKUE KATO BANNO
0100 — MARIA REGINA NAMURA
0101 — ALICE MARIA DE CARVAHO DELITTI
0102 — CÉLIA SODRÉ DORIA
0103 — JOSÉ ROBERTO TOZONI REIS
0104 — STELLA ROSA KRANZ SCHECHNER
0105 — MARGARIDA GODOY CRAVO ARDUINO
0106 — ARLENE DIB LEARDI
0107 — SONIA TERESA MARCONDES GODOY SAMPAIO
0108 — LEYLA ARGIA VENEGAS FALSETTI
0109 — LEILA APARECEIDA VERGUEIRO DA CRUZ
0110 — ALFREDO NAFFAH NETTO
0111 — MARIA JULIETA NOBREGA NAFFAH
0112 — JOAQUIM FERREIRA XAVIER JUNIOR
0113 — NELSON ROSAMILHA
0114 — TANIA CORRALLO HAMMOUD
0115 — VERA LUCIA COLLUCCI
0116 — HENDRIKUS WILHELMUS JOHANNES HAAMBERG
0117 — FEIGA GRUSNSPUM
0118 — MARIA GEMMA CAMARGO DE ASSIS
0119 — ANNA LUIZA DE CAMARGO GARCIA
0120 — MARIA APARECIDA ZANON PELIÇÃO
0121 — MARIA STELLA LEME SAMPAIO
0122 — IVONE TAMBELLI SCHMIDT
0123 — MARIA LUCIA MENDONÇA COELHO PINTO
0124 — JACYRA ISMENE LEITE
0125 — VERA LUCIA GALBIATI
0126 — SILVIA MARTINELLI
0127 — RIVA SOMMERFIELD
0128 — TATIANA NULMAN SZTERLING
0129 — DORIS SOUZA DO AMARAL ZUCKER
0130 — MARIA AMÉLIA PEDROSO DAVISON
0131 — MYRIAM AUGUSTA DA SILVA VILARINHO
0132 — MARILIA DE SOUZA LIMA
0133 — BELKISS MORATO KRAHENSUHL
0134 — MARGARIDA LISBOA VIEIRA CUNHA
0135 — EDNA CELINA CANDOTTI FERRAZ COSTA
0136 — MARIA IGNEZ PEREIRA
0137 — OLIVIA MARIA PEREIRA DE ALMEIDA
0138 — HAIM GRUNSPUM
0139 — MARTA TANAKA
0140 — ANA MARIA PALAMONE
0141 — ZEILA NAVARRO SWAIN
0142 — MARIA RITA MARCHI
0143 — MARCELO AMATTE
0144 — LANITA GRACILA DA SILVA JUBILUT
0145 — RUTH HELENA MARCHADO
0146 — JASON RIBEIRO DA SILVA
0147 — VERA NICE BONFÁ MARTUCCI
0148 — JUSSARA FALEK BRAVER
0149 — MARIA LUCIA DA SILVA BIGHETTI
0150 — BARBARA ANN GEHRELS
0151 — JANE PAULETE ALVES
0152 — ADOLFO SEGURA DE CASTRO
0153 — MYRIAM LUCIA MAZZARELLA
0154 — MARIA APARECIDA DE BARROS FREIRE GIULIESE
0155 — GERALDINO ALVES FERREIRA NETTO
0156 — TÂNIA CECÍLIA COSTA DOS REIS
0157 — MARILENE MEDINA CARONE
0158 — MARIA SILVIA PRADO GALUPPO
0158 — ROSEMARIE RIZKALLAH NAHAS
0160 — SELMA NAVA
0161 — HELOISA SANCHES
0162 — IVAN ROBERTO CAPELLATTO
0163 — FLÓRA RODRIGUES DA SILVA
0164 — TESSA DREXLER RIPPER
0165 — JOÃO SERAPIÃO DE AGUIAR
0166 — MARIA LUCIA MACHADO CORTEZ
0167 — NELSON DE CAMPOS PIRES
0168 — ANTONIO BERNARDO
0169 — JOSÉ ANTONIO AMARAL VIEIRA
0170 — MARGARIDA CHAMELETE
0171 — RUBENS FRANCISCO STOPA
0172 — LUCIA GOMES DOS REIS LOBO
0173 — ANA MARIA BELEM
0174 — HENIA JUDITH GALANTIER
0175 — MARIA CAROLINA MORAES
0176 — OCTÁVIO PAULO MANSO BASTAS
0177 — YEDA WOLFF HOLTZ
0178 — VOLGA SILVA ARAUJO JACO
0179 — VICENTE PETTINATI NETTO
0180 — LILIA DE MUZIO PICCINELLI
0181 — MARIA STELLA DE MELLO BACCHI
0182 — MADALENA RULI BOVINO
0183 — MARY MITIKO ABE
0184 — ROSEMARIE NATARIANI
0185 — WALTER TRINCA
0186 — ELZA MENDONÇA DE MACEDO
0187 — MARIA JOSÉ DE BARROS FORNARI DE AGUIRE
0188 — MARIA DE LOURDES DE OLIVEIRA PAVAN
0189 — AUREA DIERBERGER
0190 — ELY NOBUMI IGI
0191 — CESARIO MOREY HOSSRI
0192 — STELLA MARIA BACCHI FLORA
0193 — CARLOS ROLIM AFFONSO
0194 — IRENE GOMES DOS REIS
0195 — PÉRICLES DE OLIVEIRA PRADO FILHO

- 0196 — MARIA REGINA HENRIQUE BRANCO
0197 — MARIA ISABEL RIBEIRO CAVALHEIRO
0198 — MARCOS PONTUAL
0199 — SACHIKO HABU HIDA
0200 — ROSELI GONÇALVES VISSOTTO
0201 — BEATRIZ HELENA WHITAKER FERREIRA
0202 — OLÍMPIA ROSA NORONHA
0203 — MARIA BEATRIZ COLI ROMANO
0204 — SONIA CALIL
0205 — ACHIM HERMANN FUERSTENTHAL
0206 — ELAINE PEDREIRA RABINOVICH
0207 — MATILDE NEFUSSI GOLBERT
0208 — WILZE LAURA BRUSCATO
0209 — MARIA APARECIDA CAMARGO STEFANINI
0210 — MARIA MATILDE FENOCCHI
0211 — SATIKO NAKANDAKARE
0212 — ZILDA AUGUSTA ANSELMO
0213 — HEBE ROLIM DE CAMARGO ANGELINI
0214 — ANIELA MEYER GINSBERG
0215 — ANA MARIA POPPOVIC
0216 — NEUSA MARIA MULLER
0217 — AGOSTINHO MINICUCCI
0218 — NOEMY DA SILVEIRA RUDOLFER
0219 — ELIETE VILLELA PEDROSO HORTA
0220 — ANNA MATHILDE FERREIRA DO AMARAL
0221 — SONIA TERESINHA MARÃO MIZIANA
0222 — JULIANNA EMMA RADVANY FLOREZ
0223 — MARCO ANTONIO SALOMÃO
0224 — ANTONIA MARIA DE ALMEIDA CAMARGO
0225 — EUGENIA COELHO PAREDES
0226 — JOANNA HELENA DA CUNHA FERRAZ NOGUEIRA
0227 — LUIZ CARLOS NOGUEIRA
0228 — MARIA CARMEN DE PAIVA BOTELHO SANTIAGO
0229 — AMÉRICA CAMPOS DA SILVA
0230 — LUIZ ANTONIO RAHAL
0231 — AFRÂNIO DE MATOS FERREIRA
0232 — JOSÉ RUBENS DITT
0233 — BEATRIZ DE CASTRO CAMPOS
0234 — NILDA GERBELLI
0235 — MARIA TEREZA ANTONIA PACHECO
0236 — ELIANA VIEIRA RIBEIRO STORT
0237 — ALICE TAKAKURA
0238 — ANTONIO DA SILVA FERREIRA
0239 — LUIZ CARLOS RACHAN
0240 — CIDA MARIA SAMPAIO DÓRIA
0241 — ARLINDO SALGUEIRO
0242 — MÁRCIO HERNANDEZ GONZALEZ
0243 — TATIANA WERNIKOFF
0244 — ELISAURA MOTTA FERNANDES SACRAMENTO
0245 — OLEONILDA MARY TARULES
0246 — MARIA BENEDITA LIMA PARDO
0247 — ARTHUR MOGEIMAS RODRIGUES
0248 — MARIA LUCIA PIZZOCARO MOGEIMAS RODRIGUES
0249 — ENEIZA ROSSI
0250 — VITAL BATISTA FILHO
0251 — ONOFRE LAMBUZZI
0252 — NEYDE VITALI LAMBUZZI
0253 — VICENTINA MARCIA CARNEIRO
0254 — (ANULADO)
0255 — CARLOS ROBERTO MARTINS
0256 — MARIA CHRISTINA LOUSADA MACHADO
0257 — ADELAIDE LETICIA SAAD LUKOWIECKI
0258 — NANCI BUHRER
0259 — MARCOS GOURSAND DE ARAUJO
0260 — PRISCILA GRANDE GOURSAND DE ARAUJO
0261 — SHEILA MAGHIDMAN
0262 — MARIA CECÍLIA PORTUGAL MAZZILLI
0263 — ADELAIDE D'ESPOSITO DE CARVALHO
0264 — CANDIDA ELISA TEIXEIRA DE CARVALHO
0265 — MARINEISE CAVINI
0266 — CLOVIS RANCIARO
0267 — JOÃO BAPTISTA D'ÁVILA
0268 — TEREZA IRIE TERUYA
0269 — DAISY KEIKO MOROTOMI
0270 — LAURO LOPES BRETONES
0271 — MARIA BEATRIZ DE OLIVEIRA ROCHA
0272 — CARLOS DE OLIVEIRA PENTEADO
0273 — MARIA APARECIDA BARBOSA VILHENA
0274 — MARIA ODETE ELIÁS
0275 — ANNA CHRISTINA CANTO NOGUEIRA
0276 — MARIA DO CARMO LUI ARANHA
0277 — MARILDA FERNANDES DANNA
0278 — SEBASTIÃO ELYSEU JUNIOR
0279 — CARMEN LÚCIA RAMOS TAIAR
0280 — SOLANGE WECHSLER
0281 — FRANZ VICTOR RÚDIO
0282 — JOSÉ DE SOUZA E MELLO WERNECK
0283 — IRIS SOARES DE AZEVEDO
0284 — MAGALY DA COSTA IGNÁCIO THOMÉ
0285 — (ANULADO)
0286 — MARIA LUIZA SOROSOPPI PERSICANO F. AMANTE
0287 — HUMBERTO DA SILVA MENEZES JUNIOR
0288 — ANA MARIA CARNEIRO DE MENEZES
0289 — CLAUDIA MARIA FERREIRA ELYSEU
0290 — MARIA CARMEM C. FANTINI
0291 — RUBIA MARIA DELORENZO MORAIS
0292 — MARIA IZABEL LACZKO GEBRAEL

- 0293 — MAGDALENA VIGGIANI TALBUT
0294 — SONIA REGINA ASSUMPTÃO
FESSEL
0295 — MARILIA APARECIDA LÁZZARO
AFFONSO
0296 — LYGIA AUGUSTA CARDOSO
MOREIRA
0297 — MARIA BARRADAS DE CASTRO
0298 — JOSÉ SIQUEIRA DE BRITTO LYRA
0299 — CUSTODIA MARIA TEREZINHA
STAHILE
0300 — ROBERTO CARLOS MIGUEL
0301 — ONELIA GAVA
0302 — HENRIETTI TOGNETTI PENHA
MORATO
0303 — SONIA MARIA RIBEIRO WOLF
0304 — JOÃO BAPTISTA BRANDÃO
0305 — RAQUEL GALVÃO DA SILVA
0306 — NEIDE NIGRO CAMPANHÃ
0307 — CARMEM SYLVIA VIDIGAL
MORAES
0308 — MAURO VALLINI
0309 — CIDNARA VAREJAS BUTLER
0310 — HELOISA GONZALEZ COELHO
0311 — THEREZINHA PRATES RAUBER
0312 — THEREZA BORDAS
0313 — MARILA APARECIDA BISPO
0314 — SONIA MARIA DALPRAT DE HELD
BADUR
0315 — CLARA MARIA JACINTO DE
SIQUEIRA
0316 — MARIA DE LOURDES LOMBARDI
0317 — HIPÓLITO CARRETONI FILHO
0318 — JOSÉ CAIRES COLICCHIO
0319 — ANA LUIZA DE SOUZA CINTRA
MAGRI
0320 — FRIDA TATIANA BITELMAN
RUBINSTEIN
0321 — RYAD SIMON
0322 — CÁSSIA MARIA LISERRE LEONE
0323 — SONIA MARIA MENDES
ELEUTÉRIO
0324 — MARIA DE LOURDES
VASCONCELOS SANI
0325 — GERALDO SANDOVAL DE
ANDRADE
0326 — MARIA DE LOURDES COSTA
VASCONCELOS
0327 — BILLIE OLIVIA VALENTI
0328 — MARIA ALZIRA EVANGELISTA
0329 — FRANCISCO DE PAULA NUNES
SOBRINHO
0330 — LEILA REGINA D'OLIVEIRA DE
PAULA NUNES
0331 — MARIA RITA FIGUEIRA DE PAULA
0332 — DAVID JOSÉ LUZ
0333 — ADEMIR FERRAREZI
0334 — JOAQUIM CANDIDO LEITE
ARANHA
0335 — JOSÉ JACINTHO DE GODOY
BALBERDE
0336 — EUNICE BEATRIZ RIES DALMINA
0337 — NEYLA REGINA DE AVILA
FERREIRA FRANÇA
0338 — SANDRA LAMÔNICA SPOTTI
0339 — MARIA CECÍLIA LADEIRA DE
OLIVEIRA
0340 — MARIA THEREZINHA RODRIGUES
AUMADA
0341 — ALBERTO AHIH ANDERY
0342 — SONIA MORAES
0343 — SILVIO ANTONIO DALMINA
0344 — MARIA LUCIA VIEIRA VIOLANTE
0345 — MARY DOLORES EWERTON
SANTIAGO
0346 — DARCI LLA HELENA DE LALÔR
QUADRADO
0347 — SONIA REGINA LOUREIRO
0348 — MARIA REGINA REIS MARTINS
0349 — KÊSTER CARRARA
0350 — RASMA VILMA EICHMAN JAKOB
0351 — WILLIAM BARBOSA GOMES
0352 — MARIA ELISABETH FERREIRA
BENTO RODRIGUES DE MORAES
0353 — JOSÉ FERNANDO BITTENCOURT
LOMÔNCO
0354 — TEREZINHA GOMES DE SOUZA
0355 — EMILIANA CABRITA
0356 — LÊA AVELINO
0357 — DULCE DE GODOY ALVES
0358 — SONIA MARLY PASQUALINO
0359 — DARIO BANDIÊRA
0360 — DULCINEA MACIEL DE OLIVEIRA
SALTO
0361 — LEON EUGENE PAUL
BONAVENTURE
0362 — VERA LÚCIA MELLO TEIXEIRA
PINTO
0363 — NANCI DE TOFFOLI MORAIS
0364 — CLAUDIO DE CASTRO RIBEIRO
0365 — MARIA APARECIDA FERRISI
ENGRÁCIA
0366 — SUSANA LAGE DA SILVA PRADO
0367 — FRANCISCA APARECIDA
MARTUCCI
0368 — CECÍLIA WHITAKER BERGAMINI
0369 — MARIA CRISTINA PIZZOLI
PEDRESCHI
0370 — MARISA DIEH RISTUM
0371 — VILMA SAYEGH
0372 — EULÁLIA MAIMÔNÍ FARIA
0373 — TERBIO DE MATTOS
0374 — ESTHER ABRAMSON
SCHNEIDERMAN
0375 — MARIO ANGELINO FILHO
0376 — LEILA JAMIL FAYAD
0377 — MARGARIDA HOFMANN
WINDHOLZ
0378 — MARIA SILVIA MEDEIROS
0379 — VERA LÚCIA PALMA PAGLIUCHI
0380 — ROSA MARIA DE SOUZA PEREIRA
0381 — RENATO CARDIM
0382 — CAIO LUIZ CARVALHO DE
CAMPOS VERGUEIRO
0383 — SUELY MAGNABOSCO
0384 — MARIA IVONE ACCIOLY LINS
0385 — ANGELA MARLY DE LUCA
0386 — MARIA LUCIA NASCIMENTO SILVA

- 0387 — MARIA DA GRAÇA FRACON DE OLIVEIRA
- 0388 — ALCENY ROCHA GOUVEIA
- 0389 — LYDIA LUCIANA ROCHA
- 0390 — WILKA CORONADO ANTUNES DIAS
- 0391 — JANE PERSINOTTI
- 0392 — ISMÊNIA ALVES FERREIRA
- 0393 — MARLY LYSETE MASSAINI
- 0394 — ANTONIETA MARÍLIA OSWALD DE ANDRADE GRACIANO
- 0395 — SONIA MARIA DE CARVALHO KOZMA
- 0396 — MÁRIO CLEBER DA SILVA
- 0397 — LUIZ ANTONIO GUIMARÃES CANCELLO
- 0398 — NAIR FAVA
- 0399 — ÁUREA MARIA DE OLIVEIRA
- 0400 — CÉLIA BEATRIZ BISKER
- 0401 — ALICE CABRAL DE ARAUJO
- 0402 — MA LI TCHEON
- 0403 — DORALICE MARQUES
- 0404 — ISABEL SOARES D'OLIVEIRA CARVALHO
- 0405 — MARIA MARTA MELILLO DE MAGALHÃES
- 0406 — SONIA MARIA CALIL BONIFÁCIO
- 0407 — (ANULADA)
- 0408 — CERES ALVES DE ARAUJO ANTUNES
- 0409 — MARIA CÂNDIDA GALVÃO DOS SANTOS
- 0410 — SUZANA HORTÊNCIA FORTIS SILVEIRA
- 0411 — GOHARA IVETTE YEHIA
- 0412 — REGINA FORNEAUT MONTEIRO
- 0413 — THEMIS DA SILVA MAIA
- 0414 — MARIA CECÍLIA CARDILLO
- 0415 — REGINA CÉLIA DE ÁVILA VIANELLO
- 0416 — ERIKA ELISABETH STRACK KARA JOSÉ
- 0417 — ERNESTINA VONO CARNEIRO CAVALCANTI DE SOUZA
- 0418 — VERA LUCIA DE LUCA
- 0419 — ISMÊNIA MARSIGLIA CORRÊA DE CAMARGO E OLIVEIRA
- 0420 — NATAL FACCHINI
- 0421 — ELOÁ DE ARAUJO PEREIRA GOMES
- 0422 — MELANIE FARKAS
- 0423 — SUELY HERANE KARG LOPES
- 0424 — SILVIA APARECIDA TEIXEIRA
- 0425 — MARIA IGNEZ DE ASSIS MOURA
- 0426 — ADELINA PERITO GALASSO
- 0427 — MARIA TERESA BOTTON DEVEKOT
- 0428 — MARIA LUIZA DE ANDRADE SIMÕES
- 0429 — AIDYL MACEDO QUEIROZ
- 0430 — SOLANGE WALLIG RUGGIERO SAUKAS
- 0431 — MARIA LUIZA TEIXEIRA
- 0432 — CLAUDETE MAFALDA PARRI
- 0433 — VERA LÚCIA ADAMI RAPOSO DO AMARAL
- 0434 — ANTONIO CLAUDIO MAZZARO
- 0435 — ROSA MARIA PICCOLO
- 0436 — EUNICE PEREIRA E SILVA
- 0437 — MARIA DULCE NOGUEIRA GARCEZ
- 0438 — MARIA TEREZA RODRIGUES ARGUELLO
- 0439 — VERA LÚCIA SOMMA
- 0440 — MYRNA PIA FAVILLI
- 0441 — HELENA MOREIRA E SILVA CARMO
- 0442 — SONIA MARIA GOMES KINZO
- 0443 — RUTH PAZERA
- 0444 — TOSHIE TAKATA NORMANHA
- 0445 — MARIA LUISA DOS SANTOS
- 0446 — DENISE GIMENEZ RAMOS
- 0447 — SILVIA LEA MAIA RODRIGUES DE ALMEIDA
- 0448 — KLAUS BRUNO TIEDEMANN
- 0449 — MARIA REGINA CORRÊA LOPES
- 0450 — MARIA HELENA CHAVES SARTI
- 0451 — ANNA MARIA ANTONIA ABREU COSTA
- 0452 — MARÍLIA ANCONA LOPEZ
- 0453 — JOANNA MARIA WILHEIM
- 0454 — JOHANNES PETRUS MARIA BERKERS
- 0455 — MARÍLIA DE MESQUITA SAMPAIO
- 0456 — LEA DE SOUSA GOMES
- 0457 — IRAI CRISTINA BOCCATO ALVES
- 0458 — CREUSA NUNES HOFFMANN
- 0459 — ELZA LAURETTI GUARIDO
- 0460 — HERMELINDA MELLO DE OLIVEIRA BARROS
- 0461 — MARIA HELENA MANZANO PINI
- 0462 — LELIA NATALINA PASCULLI VISANI
- 0463 — ANA MARIA FAVARO
- 0464 — JOSÉ WILSON DOS SANTOS
- 0465 — YARA MONACHESI
- 0466 — REGINA CALIL DAHER
- 0467 — SILVIA CARVALHO PIWOWARCZYK
- 0468 — MARIA MARGARIDA MOREIRA JORGE DE CARVALHO
- 0469 — HELOISA FERREIRA DE FREITAS ALVARENGA
- 0470 — MARIA INEZ VELA ALEVATO
- 0471 — ARLETE CONFORTI DA FONSECA
- 0472 — IVANETE SALIONI
- 0473 — DAGMAR FERRARI
- 0474 — MARIA ISABEL TOZONI REIS
- 0475 — SALETE DOMINGOS PALUAN
- 0476 — ARACY SERRA
- 0477 — ANNA VERÔNICA BAL
- 0478 — LUCY KOCH
- 0479 — LUIZA HELENA FRANCESCHET
- 0480 — EDNA MARIA MARTURANO
- 0481 — HELENA LANZILLO
- 0482 — LUCIA HELENA RABELO TARLÃ
- 0483 — IRENE PELLINI DE CASTRO
- 0484 — VANDA LUCIA DE CASTRO PALASTRO

- 0485 — LUCIA HELENA FERRERO ZUCOLOTO
- 0486 — YOSHIKO AIBA
- 0487 — ADELAIDE MENEZES GUEDES
- 0488 — QUINHA LUIZA DE OLIVEIRA
- 0489 — MARIA LUCIA TOLEDO MORAES AMIRALIAN
- 0490 — MARIA LEOPOLDINA DE SIQUEIRA MONTEIRO
- 0491 — DINO BESCHIZZA GALVÃO BUENO
- 0492 — MARILENA CAVALCANTI DE MORAES COELHO
- 0493 — ELENA THEODORA CALOGERO
- 0494 — ELVIRA DA CONCEIÇÃO ABREU E MELLO WAGNER
- 0495 — SOLANGE BISTAFA ALMEIDA
- 0496 — OLINDA RODRIGUES SAMPAIO
- 0497 — LILIANA LIVIANO WAHBA
- 0498 — ANGELA INES SIMÕES ROZESTRATEN
- 0499 — REINIER JOHANNES ANTONIUS ROZESTRATEN
- 0500 — CARLOS GREGOLINI
- 0501 — CARLOS DE MOURA BASTOS
- 0502 — YVETTE PIHA
- 0503 — DAISY INOCENCIA MARGARIDA DE LEMOS
- 0504 — WILMA MARIA ALBUQUERQUE VALLE
- 0505 — NOELIZA BIAMCHINI SALOMÃO DE LIMA
- 0506 — REGINA CELIA SARMENTO
- 0507 — THÉRÈSE AMÉLIA TELLEGEN
- 0508 — RAQUEL VIEIRA DA CUNHA
- 0509 — MÈRCIA MARIA FERES
- 0510 — MARTA SANTER
- 0511 — HELENA CENTENO HINTZ
- 0512 — MARIA CECÍLIA PINTO CESAR
- 0513 — JOSÉ GONÇALVES MEDEIROS
- 0514 — ELENA ISABEL GONZÁLEZ RUIZ
- 0515 — MARIZE HELENE FERREIRA POVÔA
- 0516 — MARINA KEILA DA SILVA
- 0517 — SÉRGIO OZELLA
- 0518 — LORIVAM LOPES
- 0519 — MARIA FLORA BAELO MOTTA
- 0520 — MARIA DA CONCEIÇÃO DE LIMA
- 0521 — REGINA MARIA PORTUGAL BARBOZA
- 0522 — LATIFE YAZIGI DAMATO
- 0523 — EUGÊNIO LUIZ SIGAUD TALIBERTI
- 0524 — ALVINO AUGUSTO DE SÁ
- 0525 — CARMEN LENCI LAMAS
- 0526 — JACIRA MANFIO
- 0527 — MARLENE FERNANDES ALVES
- 0528 — OROZIMBO LEÃO DE CARVALHO NETO
- 0529 — ROSA GRANDISKY
- 0530 — ALEXANDRE PACHECO E SILVA NUCCI
- 0531 — FRONZIE DA SILVA CAMINADA
- 0532 — HELOISA HELENA FERREIRA DA ROSA MAESTRELLO
- 0533 — MARISA JAPUR
- 0534 — MARINA PEREIRA GOMES
- 0535 — ANGELA CRISTINA MASSI
- 0536 — MARIA DE LA SOLEDAD FONTANEDA MARTIN BURKE
- 0537 — MARIA PÉRSIDE PICARELLI
- 0538 — MARIZA INGLEZ DE SOUZA FERNAL
- 0539 — BENEDITO JUBERTO TEIXEIRA
- 0540 — MARIA APARECIDA SAMPAIO BONAFÉ
- 0541 — MARIA HELENA INDIG
- 0542 — CLAUDIA VANNUCCI DE ANDRADE
- 0543 — ELIZABETE MARIA DE AGUIAR AZEVEDO
- 0544 — SONIA NAIMÉ MANTOVANI
- 0545 — VERÔNICA BRANDÃO
- 0546 — ILARA TINCANI FRAZZATO
- 0547 — ANA ELIZABETH GARCIA GERZELI
- 0548 — THEREZINHA VIEIRA
- 0549 — ONOFRE ANTONIO DE MENEZES
- 0550 — LILIAN MEYER FRAZÃO
- 0551 — IVETE PALANGE
- 0552 — MARIA APARECIDA BARBOSA
- 0553 — ZÉLIA MARIA GALLI
- 0554 — ROSE MARI CUREAU
- 0555 — ILDA APARECIDA CARUSO SILVA
- 0556 — MARIA APARECIDA DE MELLO CAMPOS MEYER
- 0557 — JURACY VILLARES WEFFORT
- 0558 — RENATE MEYER SANCHES
- 0559 — ANNA LUIZA JORDÃO DE MAGALHÃES TARABAY
- 0560 — ELAINE PEREIRA FERRASSI
- 0561 — ENEIDA HELENA DE ALBUQUERQUE GUIMARÃES
- 0562 — HELOISA ROMEIRO NASRALLA
- 0563 — IVETE CHINALI
- 0564 — NEYDE ARAUJO GUZZI
- 0565 — SELMA MARIA DE OLIVEIRA
- 0566 — EVA TEPERMAN OCOUGNE
- 0567 — ROSA BRONER WORCMAN
- 0568 — MARIA FLÁVIA DE QUEIROZ STOCKLER
- 0569 — MARIA ELCI SPACCAQUERCHE
- 0570 — ROSA MARIA GEIS
- 0571 — ROSEMARY ROCHA PEREIRA DA SILVA
- 0572 — MARIA VIRGÍNIA DE ANDRADE SOUZA COELHO
- 0573 — ALDA MARA MEIRA RIBEIRO GARCIA DIAS
- 0574 — DIANA TOSELLO LALONI
- 0575 — MARIA DO CARMO ASSITARI XIDIEH
- 0576 — MARIA LUIZA COELHO GONÇALVES DE ABREU
- 0577 — RAQUEL SOUZA LOBO GUZZO
- 0578 — SUELY PALMIERI ROBUSTI
- 0579 — ELZA PENALVA PINTO
- 0580 — HELENA MARIA PANIZZA NADOR
- 0581 — ELZA MARIA JOAQUIM
- 0582 — MARIA ANTONIA MOTA SIMÕES
- 0583 — SYLVANIA DAHER

- 0584 — MARIA ADÉLIA JORGE MAC FADDEN
0585 — MARIA ANTONIA HOMEM MARQUES
0586 — MARIA JOSÉ NETO LEITE
0587 — MARIA LUIZA COBRA CIRINO NICOLIELLO VENCIO
0588 — MARIA HELENA JÁBALI LOPES
0589 — RAQUEL MARIA VIEIRA PORTO
0590 — VERA STELA TELLES
0591 — MARIA BERNARDETTE GUIMARÃES PEREIRA
0592 — LÉIA PRISZKULNIK
0593 — MARIA SALETE PEREIRA FÁBIO
0594 — ANTONIO PASCHOAL RODOLPHO AGATTI
0595 — NADYR MOREIRA DE ABREU
0596 — VERA REGINA BOUNASSAR ASSAD SALLUM
0597 — CARMEN SILVIA ANDALÔ FAVA
0598 — TERESA CRISTINA BIANCHINI CASSOLI
0599 — MARCO ANTONIO DE TOMMASO
0600 — MARIA ESTER RODRIGUES ESTEVES
0601 — ANA MARIA ARANTES
0602 — MARLYSE KONIGSBERGER
0603 — MIRIAM CHNAIDERMAN DE ALMEIDA
0604 — CARLOS PERARO FILHO
0605 — GLÓRIA ELISA BEARZOTTI PIRES VON BUETTNER
0606 — ANA MARIA REBOUÇAS STUCCHI
0607 — WANDA GONÇALVES DE CARVALHO LIMA
0608 — JOÃO MENDES DE ALMEIDA
0609 — MARIANNA HEVEI AUERBACH
0610 — NILZA DE SOUSA CAPUZZO CIZIANO
0611 — SHEILA KAROLY DE OLIVEIRA
0612 — REGINA ALTMAN
0613 — HELOÍSA CANDELÁRIA GROFF DE MORAES SAMPAIO
0614 — BEATRIZ FRANCO OLIM MAROTE
0615 — DIVA MARIA D'ANGELO SOUBHIA
0616 — MARIA IZABEL MARIANO DA COSTA DE ANGELIS
0617 — ZOFIA CARACUSHANSKY
0618 — OLGA CRISTINA DA SILVA
0619 — CLEUBI EGLE POLETTI
0620 — REGINA SONIA GATTÁS
0621 — MARIA SILVIA JUNQUEIRA WOLFF
0622 — SUELY QUARANTA PANSAN
0623 — MARIA RALSTON ALVARES
0624 — NEUSA MARIA DE SOUZA MESQUITA FELIX
0625 — LINA GALLETTI MARTINS DE OLIVEIRA
0626 — HELENA ELVIRA DE MORAES MAZOCHI
0627 — MARIA JOSÉ ARAUJO LIMA AMATO
0628 — MARIA INÊS FREIRE CONCEIÇÃO
0629 — VALFÍRIA BENFATI HORITA
0630 — RENATA ROSSI PUGIM
0668 — LYDIA DE PORTUGAL RODRIGUES MARCONDES
0669 — DURVAL BELLEGARDE MARCONDES
0670 — PEDRO HENRIQUE SALDANHA
0671 — RENATA MUNIZ ERBOLATO
0672 — TERESA CRISTINA DE ARRUDA FALCÃO
0673 — PARTRÍCIA VIVACQUA MARTINS
0674 — INGRID MARIA OLSÉN DE ALMEIDA
0675 — ANA MARIA TOREZAN
0676 — NILZA DE CARVALHO PINTO VIEGAS
0677 — MARIA ALCINA CELIDONIO
0678 — ALAN MICHAEL NAJMAN
0631 — EDNA PONCHIROLLI
0632 — MARIA LUCIA FERREIRA BATALHA
0633 — EDINA MARIA PEREIRA ROCHA
0634 — ARISMIR FERRAZ DE CAMPOS
0635 — OLGIERD LIGEZA STAMIROWSKI
0636 — ESTER ZITA BOTELHO DE OLIVEIRA DIXO
0637 — MARIA REGINA AFFONSO JUNQUEIRA
0638 — MARIA HELENA AFFONSO DA COSTA BOUCINHAS
0639 — LYGIA ALCÂNTARA DO AMARAL
0640 — ROSIMARY ULBRICHT TINOCO
0641 — CARMEN INÊS PALUMBO JAKUBOVIC
0642 — VERA LÚCIA LAMBON
0643 — IZAURA PEREIRA DA SILVA
0644 — NELLY TEREZINHA ERMEL WRONOWSKI
0645 — HELENA CYMERMAN ASNIS
0646 — DIVA ONOFRILLO REALE
0647 — CÉLIA MARIA CAMPOS
0648 — EUGENIA BOY ASSIS
0649 — ALÉCIO PINHEIRO DA SILVA
0650 — HILDA MIRAS SILVEIRA
0651 — MARIZA ALVARES RICHETTI
0652 — CLELIA MARIA VIRGÍNIA ROBORTELLA ROMANO SEMERARO
0653 — CARMEN LEITE RIBEIRO BUENO
0654 — ROSA MARIA FERRANDO FRANCO
0655 — VERA SIRLEI FADIGATTI CALAREZI
0656 — (ANULADO)
0657 — ELIZABETH FADEL
0658 — IRACEMA CARREÃO SENRA COLLESI
0659 — ANA VERÔNICA RODRIGUES DE ALMEIDA
0660 — EVELINA MARCELLA SAAD
0661 — OLEGARIO DE GODOY FILHO
0662 — MARIA JOSÉ DE ALBUQUERQUE
0663 — MYRIAN RITA MANTESE
0664 — ROSALIA MARIA ZACRISON
0665 — MARIA HELENA NEGRÃO
0666 — TEREZA STANGUERLIN BLOCH
0667 — MARIA DE LOURDES NEVES SERRANO

- 0679 — MARIA MAGALY APARECIDA DOS SANTOS RUZZANTE
- 0680 — MARIA LUIZA PIRES
- 0681 — MARIA HELENA SIMÕES BARREIRA
- 0682 — RUBIA JUDICE MARAM
- 0683 — RACHEL LEA ROSENBERG
- 0684 — ÂNGELA CORTELLAZZI COLANERI MARIN
- 0685 — ÉRICA RIBEIRO DE SOUZA SACRAMENTO
- 0686 — JOSÉ LUIZ DO AMARAL BATISTA
- 0687 — MARIA LÚCIA FERRÃO DE SOUSA CAMPOS
- 0688 — MARILENA BRUNO FABIANO
- 0689 — ANA MARIA TARABAI ARAUJO
- 0690 — MYRTHES SUPLYC VIEIRA
- 0691 — MARIA EMÍLIA LINO DA SILVA
- 0692 — LEILA BRANDÃO TENA
- 0693 — ANA MARLI SCHOR
- 0694 — FERNANDA DIAS BARROS
- 0695 — ÂNGELA MARIA OLIVEIRA FLEURY DA SILVEIRA
- 0696 — DARCY DE LEMOS
- 0697 — MARIA CECÍLIA VELUK DIAS BAPTISTA
- 0698 — SIEGFRIED HOYLER
- 0699 — ANA MARIA DO AMARAL VELASCO
- 0700 — NANCY VINAGRE FONSECA DE ALMEIDA
- 0701 — FELÍCIA MARION MEZEI
- 0702 — ANA CRISTINA MULLER CHAGAS
- 0703 — MARIA CRISTINA TIRABASSO MILRED
- 0704 — FERNANDO PIO DE VILLEMOR AMARAL
- 0705 — MARIA AMÉLIA MARTINS DE CASTRO ALVARES
- 0706 — MARIA OLIVIA GUEDES DE ASSIS
- 0707 — PIO JOSÉ SOLDERA
- 0708 — REGINA PITTA PONTUAL
- 0709 — IONE GARGIONE JUNQUEIRA
- 0710 — SOFIA HELENA PORTO DI NUCCI
- 0711 — PAULO FERREIRA VIEIRA
- 0712 — SUMACO KAVADI
- 0713 — JUÇARA DIELS RISTUM VIEIRA
- 0714 — SÉRGIO ANTONIO DA SILVA LEITE
- 0715 — MARILENA KERCHES DE OLIVEIRA SILVA LEITE
- 0716 — INÊS AMOSSO DOLCI
- 0717 — ARAKCY MARTINS RODRIGUES
- 0718 — ELZA SCAZUFKA MARBA RIBEIRO
- 0719 — OSVALDO MARBA RIBEIRO
- 0720 — MARIA ELISA BARRETO MESTRINER
- 0721 — AURORA DE FARIAS
- 0722 — MARLENE BONDI
- 0723 — DOUGLAS DA SILVA COSTA
- 0724 — HELOISA SZYMANSKI RIBEIRO GOMES
- 0725 — NYSSÉA RINO SANCHEZ
- 0726 — (ANULADO)
- 0727 — JOSEPHINA CASTRO DE ABREU DURANTE
- 0728 — ANTÔNIO RIBAS KOSLOSKY
- 0728 — RAIMUNDA DOS REIS MENDES DE AGUIAR
- 0730 — MARIANTONIO CHIPPARI
- 0731 — MARIA LUCIA DE OLIVEIRA SCHMITZ
- 0732 — WANY SENSE
- 0733 — SANDARA MARIA CURY DE SOUZA LEITE
- 0734 — NANCY DAS GRAÇAS CARDIA
- 0735 — MOYSÉS CAMPOS DE AGUIAR NETTO
- 0736 — SUELI MAZZER RENBERG
- 0737 — MARIZE LUCILA GUGLIELMETTI
- 0738 — CELINA DE CAMARGO PACHECO
- 0739 — IVANI DE DOMENICO VALARELLI
- 0740 — LEDA FRANÇA
- 0741 — LEONOR ZULMIRA DE AZEVEDO PIRES
- 0742 — LAURETTE BOULOS
- 0743 — LURDES FERREIRA COUTINHO
- 0744 — MARILENE FORTUNATO MOLINA
- 0745 — EDNA PACETTA HOYLER
- 0746 — VERA MARIA BORGES CALAZANS DE QUEIROZ GUIMARÃES
- 0747 — ELINEI DE MELLO RIBEIRO GOMES
- 0748 — LYGIA MARTINS TEIXEIRA ÁLVARES
- 0749 — MARIA LUIZA DE GENNARO CERRATO
- 0750 — CIBELE FREIRE SANTORO
- 0751 — REGINA INEZ MARTINS DE ALMEIDA
- 0752 — ENY GONÇALVES DE MORAES
- 0753 — MAKIKO IMURA
- 0754 — CLARICE MARIA MARTORANO DE BARROS
- 0755 — MARIA TEREZINHA DEL NERY
- 0756 — MARIA REGINA DE MOURA FRIEDMANN
- 0757 — THAIS CAMARGO BANKS LEITE
- 0758 — NORBERTO DA ROCHA KEPPE
- 0759 — ANA MARIA NOGUEIRA MAGALHÃES NOVAES
- 0760 — RONILDA RIBEIRO FRIAS
- 0761 — RITA PIAZZAROLI
- 0762 — SUELY ONGARO
- 0763 — ANA MARIA MOTA CABEIRO
- 0764 — DILZA PEREIRA
- 0765 — BRÔNIA LIEBESNY
- 0766 — DELMINDA MARIA FADUL NOGUEIRA PAES
- 0767 — MARISA IRENE SIQUEIRA CASTANHO
- 0768 — NORBERTO ABREU E SILVA NETO
- 0769 — NEILA FREITAS VIEGAS
- 0770 — VERA LÚCIA DE ALMEIDA
- 0771 — MARIA IVANI PALLAMIN
- 0772 — EURICO JOSÉ COLLA
- 0773 — LUCY PENNA DE MORAES
- 0774 — MARIA CRISTINA MESQUITA DO NASCIMENTO
- 0775 — JOÃO DE SOUSA FERRAZ

- 0776 — YOLANDA MAFFEI
0777 — BARTIRA CATALELI ROCHA BERTONI
0778 — ELIZABETH GNATOS LOMBARDI
0779 — EVA WONGTSCHOWSKI
0780 — SERGIO POGGETTI FILHO
0781 — ÂNGELA MARIA, TELES MARRAFAO DE FARIA
0782 — JESUS CARDENOSO YRAMOS
0783 — YANG YEH FON
0784 — MARILENA GERMANO ELMÓR
0785 — LILIAN CARVALHO ROCHLITZ QUINTÃO
0786 — MARIA MAURA DE CAMARGO
0787 — MARIA ALICE DE ANDRADE POLETTO
0788 — HELIO VANNUCCHI
0789 — MARIA NOBRE CORTESE
0790 — CECÍLIA MARIA MNTENTAG
0791 — INAIÉ MOREIRA CAMPOS
0792 — JAIR DE QUEIROZ MOURÃO
0793 — BENEDITO JORGE FILHO
0794 — LIA FARIA DE PAULA VIEIRA
0795 — PLÁCIDA SCHURIG FERNANDES
0796 — MARIA ÂNGELA MARICONDI MARTINS
0797 — SONIA GUSTAFSON ESTRADA
0798 — SUAD HADDAD DE ANDRADE
0799 — KEIKO KAWANO AIHARA
0800 — TERESA CARIOLA DE CAMPOS PACHECO
0801 — KEIKO FUCE
0802 — VERA MARIA CYRILLO AMORIM
0803 — MARIA INÊS GRADISKI NEVES
0804 — MARLI TRUJILLANO ROCHA
0805 — REGINA HELENA SACOMAN
0806 — MARLENE PEREIRA DE MELLO
0807 — IMIDEO GIUSEPPE NERICI
0808 — MARIA HELENA LEAL DE BARROS BERKERS
0809 — CARLOS AUGUSTO SIMI
0810 — RENATO DE FÜCCIO
0811 — HER JOÃO BATISTA TARABAL CARVALHO
0812 — MARIA FRANCO BRANDÃO
0813 — MARIA LUCIA THIBAU FRANCO FERREIRA
0814 — ORAYDE SAMPAIO TOLEDO PIZA PEREIRA
0815 — VERA LUCIA MIRANDA BALBONA
0816 — LÍDIA YOSHIE NAKAGUMA
0817 — MARTA GIMENEZ
0818 — ELISABETH GELLI YAZLLE
0819 — ELIZABETH TERESA BRUNINI SBARDELINI
0820 — EDUINO SBARDELINI FILHO
0821 — MARIA ISOLINA BAPTISTA MARQUES
0822 — JENY GONÇALVES PEREIRA
0823 — MARIA STELA DE ARAUJO ALBUQUERQUE BERGO
0824 — MARILENA VIEIRA SILVEIRA HOLMO
0825 — JAIDE APARECIDA REGRA NALIN
0826 — MARIVANDA AURICCHIO TABET
0827 — DEIZE CLOTILDES BARNABÉ DE MORAIS
0828 — REGINA MARIA LEME LOPES CARVALHO
0829 — LILIAN BEATRIZ LUCCA POLETTI
0830 — ILMA ADELINA CANDURO PONTE
0831 — GIUSEPPE TOSI
0832 — MARILISA ALVES CARDOSO PEREIRA
0833 — JOSÉ ROBERTO N. SILVEIRA
0834 — REGINALDO SILVA OLIVEIRA
0835 — AMARILYS PONTEDEIROS
0836 — THAIS HELENA MONTEIRO PENTEADO
0837 — ELIANA MARILDA CARDOSO FREZZATTO
0838 — CICERO CHRISTIANO DE SOUSA
0839 — JOÃO MÓDESTI
0840 — BERJE LUIS RAPHAELIAN
0841 — (CANCELADA)
0842 — MARIA CAROLINA KUSSAMA POLLEGRINI
0843 — JOSÉ AUGUSTO FRANÇA FIÚZA
0844 — SILÉSIA MARIA VENEROSO DELPHINO TOSI
0845 — HELENA MARIA BICALHO BEHGR
0846 — ODETE KEIKO SENDODA
0847 — MIRIAN REGINA SILVEIRA PISCIOTTA
0848 — LÚCIA REGINA DUARTE FEU
0849 — KAYOKO YAMAMOTO
0850 — ALICE CHADI
0851 — IVONE ESPINOLA
0852 — ANA MARIA TRAPÊ TRINCA
0853 — MARIA APARECIDA XAVIER
0854 — LAERTE CAIUBY COARACY
0855 — SONIA SAAB
0856 — MARIA CLOTILDE BARROS MAGALDI
0857 — SYLVIA MARIA MAISTRELLO
0858 — VERA LIGIA POMPEU DE TOLEDO MANINI
0859 — ELCITA MARIA CASCELLI
0860 — FERNANDA AZZI
0861 — MARIA LÚCIA PEREIRA FERRAZ
0862 — ROSELY FÁTIMA SIMIONI
0863 — SYLVIA LERNER
0864 — ESTHER ALVES MARTIRANI
0865 — ELISABETH PASCOAL
0866 — JANICE DE OLIVEIRA
0867 — YARA LÚCIA ESPOSITO
0868 — ISRAEL FRANCO FERREIRA
0869 — ANA MARIA LOPES LÊ SENECHAL
0870 — SÔNIA MARIA MORANTE GALHARDO
0871 — HILDE MARIA BECKER
0872 — SONIA MARIA ASHCAR KLEIN
0873 — LÍDIA TERESA NASSER
0874 — JORGE PEREIRA DA SILVA NETTO
0875 — MARIA LEONOR TERESINHA ROSSETTI

- 0876 — SUZANA DOMINGUES DE CASTRO REIS
0877 — MARIA JOSÉ BERARDI
0878 — MYRIAN BOVE FERNANDES
0879 — NIELSY HELENA MELGES PUGLIA
0880 — KATIA EL-ID
0881 — MIRIAM SCHIFFERLI HOFF
0882 — ANA TERESA DE ABREU RAMOS
0883 — LUIZ SERGIO DE OLIVEIRA MACIEL
0884 — MARIA HELENA ZANELATTO THOMÉ
0885 — SOLANGE DE FÁTIMA FERREIRA HENRIQUES
0886 — MARIA CECILIA DE OLIVEIRA
0887 — LUIZ BERNARDES DE OLIVEIRA
0888 — SÔNIA APARECIDA CALAROTA ERVAS
0889 — ANA MARIA SORROSAL
0890 — MARIA DA GRAÇA DAMANTE
0891 — MARIA CLOTILDE THEREZINHA ROSSETTI FERREIRA
0892 — CELIA AIDAR BONDIOLI
0893 — GERALD GREGORY JUNIOR
0894 — MARCIA BRUNINI TRUITE
0895 — SAULO MONTE SERRAT
0896 — VILMA CONCEIÇÃO VAZ
0897 — NEUSA GUARACIABA DOS SANTOS
0898 — MARIA LUISA GRANHA
0899 — ELIZABETH UNGARI GIBERTONI PASCHOALINO
0900 — MARIA JOSÉ DE LIMA
0901 — OSWALDO ALVES DOS SANTOS
0902 — LUCIA GHIRINGHELLO
0903 — MARIA TEREZA LEMOS COSTA CALIL
0904 — MARIA IGNEZ LONGHIN DE SIQUEIRA
0905 — TÁRCIA REGINA DA SILVEIRA DIAS
0906 — MARGARIDA MARIA VILHENA SIMEIRA
0907 — MARIA HELENA DE MORAES ROSSETTI
0908 — JOSÉ CARLOS ZANELLI
0909 — HUGO VERONESE
0910 — DEISY DAS GRAÇAS DE SOUZA
0911 — IRTO DE SOUZA
0912 — MARIA CELINA NIERI
0913 — LEILA REGINA ALONSO ASSALIN
0914 — MARIA APARECIDA GOMES MAIA
0915 — ILKA DA VEIGA MORONI
0916 — MARIA APARECIDA MOTTA
0917 — LUIS OTÁVIO DE SEIXAS QUEIROZ
0918 — HÉLIO JOSÉ GUILHARDI
0919 — MARIA AUGUSTA COSTA GUILHARDI
0920 — MARIA ELISA GUIMARÃES JORDÃO
0921 — SÔNIA REGINA BLASI CRUZ
0922 — MARIA DA GRAÇA BRAGA
0923 — YVANIRA SIMÕES CAMILLO
0924 — MARIA CELINA NICOLETTI MARQUES
0925 — RUTH GENTA DOS SANTOS
0926 — REGINA VITÓRIA LIMA CASTILHO
0927 — MARIA HELENA BUENO TRIGO
0928 — ELOAH FRANCO DE FREITAS
0929 — DANIEL ALVES DE OLIVEIRA
0930 — VERA LÚCIA WEY
0931 — BERTA ZYLBERSTAJN
0932 — CLEYDE MÁRCIA RIVERA DE OLIVEIRA
0933 — SÔNIA MARIA GARRAFA DE GRUTTOLA
0934 — OTÁVIA MÁRCIA DE SAMPAIO E FONSECA
0935 — ADAIL VICTORINO CASTILHO
0936 — NILDA GENNARI
0937 — ODETE ASSÉ DE CASTRO
0938 — JOSÉ DIRCEU CÂMARA LEAL DE OLIVEIRA FILHO
0939 — LUCY CALIL ENGELMANN
0940 — ARNO ENGELMANN
0941 — ELSA LIMA GONÇALVES ANTUNHA
0942 — PAULO SERGIO ROCHA PEREIRA
0943 — MIREL GRANATORVICZ
0944 — ANA REGINA PEREIRA GLASBERG
0945 — MARIA INÉS FOSSATI AMARAL
0946 — JOANESE MURATA
0947 — MARIA INÉS JORGE ZOGBI
0948 — LEILA GNATOS LOMBARDI
0949 — REGINA CELIA GORODSCY
0950 — DEOBEL GARCIA RAMOS
0951 — MARIA CECILIA SOBREIRA ELIAS
0952 — TÂNIA ANTUMES CARNEIRO
0953 — EUGENIO MARIZ DE OLIVEIRA NETO
0954 — EDNÉA GARCIA JAMPIETRO POLGNI
0955 — WLADIMIR REHDER
0956 — MARGARIDA MARIA DOS SANTOS CREMONINI
0957 — ELISABETH EIKO WATANABE MINTO
0958 — LUIZ SÉRGIO GOMES DA SILVA
0959 — JASON DE OLIVEIRA
0960 — LUCIANA GENTILEZZA MALATO
0961 — LIA RAQUEL COLOSSI CYPEL
0962 — ELOISA THOMÉ MILANI
0963 — RAQUEL MARIA GODOI JACÓ
0964 — JORGE VANDESMEY BERARD
0965 — NEREIDA VIEIRA DA FONSECA
0966 — REGINA ALTESE
0967 — HELLA HACKER
0968 — GIL JOSÉ CÂMARA
0969 — MARIA DE LOURDES COSTA PINTO
0970 — ALICE KIYOMI YAMADA
0971 — JOSÉ GOMES CAETANO
0972 — VERA ZANCUL PRADO
0973 — TEREZINHA APARECIDA LEOPOLDI BARRETO DE OLIVEIRA
0974 — MASSACO OKI
0975 — MARIA AMÉLIA MATOS
0976 — CARMEN LÚCIA DE CAMARGO BARROS
0977 — MARIA HELENA GUIMARÃES MOTTA

- 0978 -- WALDIR BETTOI
0979 -- SUZANA MODESTO DUCLOS
0980 -- JUREMA PANADÉS
0981 -- MARIA TERESA GIMENEZ
0982 -- ALOISIO PINTO DIAS
0983 -- IARA LÚCIA SARTORI SILVEIRA
0984 -- ELIANA SANTOS FACCINI
0985 -- MARIA APRECIDA FREDERICH
0986 -- MARIA IZABEL DO NASCIMENTO MARQUES
0987 -- MARCIA REGINA BONAGAMBA RUBIANO
0988 -- VERA REGINA LIGNELLI OTERO
0989 -- ROSMEIRE BORGE DE OLIVEIRA
0990 -- MARIA INÊS DE FELIPO
0991 -- TERESA CRISTINA ROCHA ABREU DE ANDRADE
0992 -- DIVA MARIA DE OLIVEIRA SIQUEIRA
0993 -- MARIA HELENA BRESSER DA SILVEIRA
0994 -- MÔNICA CECILIA BURG NLYNARZ
0995 -- MARLENE ALVES MOREIRA DA SILVA
0996 -- GILDA MARISE NUNÊS DE FREITAS DIAS
0997 -- LILIA ISOLDI CARDOSO DE MELLO
0998 -- HELENA MANGE GRINOLER
0999 -- ROBERTO SAMPAIO VILLAS BOAS
1000 -- MARIA REGINA ALTENFELDER SILVA
1001 -- MARIA ANGÉLICA DE ANDRADE BICUDO HOSSRI
1002 -- MARIA DA GRAÇA PAÇO
1003 -- LEDA SIQUEIRA DO AMARAL
1004 -- DURINDA JULIA FERREIRA PUOLI
1005 -- MARIA LÚCIA BEZERRA DAYTON FREZISE
1006 -- WALTRAUDE ZELNER DA ROCHA KEPPE
1007 -- SONIA MARIA CAMARGO MARCHINI SANTOS
1008 -- MARIA HELENA CONTREIRAS DE FIGUEIREDO STEINER
1009 -- THEREZA CHACON CUESTA
1010 -- VERA LÚCIA WOLF JANNINI
1011 -- ELISA MARIA PARAHIBA CAMPOS
1012 -- MARIA CÉLIA TEIXEIRA AZEVEDO DE ABREU
1013 -- LYDIA MARIA MIRANDA ARANTES
1014 -- MIRTES ROQUE PANCETTI
1015 -- LUCÍLIA EDITH DE QUEIRÓS MATTOSO
1016 -- MARIA ANGELINA DE OLIVEIRA MARTINS
1017 -- VILMA MARGONARI RUSSO
1018 -- BARTYRA DA SILVA MONTEIRO
1019 -- ANTONIO EUGÊNIO CERSOSIMO MINGHINI
1020 -- MARIA IZABEL DE CARVALHO ANDRADE
1021 -- ALVARO TRUJILLO
1022 -- ELIANA MARIA ISOLA FONSECA
1023 -- IVANY EDUARDO SARTORI
1024 -- ADELIA CALICHMAN
1025 -- CELIA BORGES PEREIRA DA SILVA
1026 -- FERNANDA CRISTINA SMANIO COLONNESE
1027 -- ANTONIO DA SILVA FERREIRA
1028 -- MARIA PIERRO
1029 -- MARIA LÚCIA NOGUEIRA PACHECO E SILVA
1030 -- VERA LÚCIA SOBRAL MACHADO
1031 -- CRISTINA DE SOUZA BRITO
1032 -- REGINA MARIA STALBA CRISTÓVÃO BALAU
1033 -- TEREZINHA DE CAMARGO VIANA
1034 -- JULIETA WIDMAN
1035 -- MARIA ELIZABETH FILIPPINI ZORZI
1036 -- ÁLVARO ANTONIO DE SOUSA
1037 -- SONIA CARNEIRO VITALIANO
1038 -- MARIA HELENA ZAMPRONIO AFFONSO
1039 -- ARLINDO JOSÉ ADEODATO DA CUNHA
1040 -- MARIA EUNICE MORETTI FERRARI DUCH
1041 -- ANA MARIA BRIAS SILVEIRA
1042 -- YVONNE ALVARENGA GONÇALVES KHOURI
1043 -- MARIA ZELIA BOTTARI FERRARO
1044 -- ANA COELI CAMPOLINA DE OLIVEIRA
1045 -- MARIA VALDEREZ POLETTI DE LIMA
1046 -- NILDE JACOB PARADA FRANCH
1047 -- VERA FERRAZ FRANÇA
1048 -- LILIA AUGUSTA MARIA SCARANO HENSI
1049 -- NICIA MARIA DE ARAUJO LIRA GOMES
1050 -- NILSA CORALLO NICACIO
1051 -- ANA ROSA MACEDO
1052 -- DALKA CHAVES DE ALMEIDA FERRARI
1053 -- RUTH CERQUEIRA ALVIM
1054 -- REGINA HELENA MANHÃES NEVES
1055 -- PAULETE CECERE
1056 -- YONNE GIANNETTI DA FONSECA
1057 -- MARIA ÂNGELA GOMES MORETZSONHN
1058 -- ARY NEPOTE
1059 -- ANA DAISI ALVES GAM
1060 -- MARCIA JACOBS CASTANHEIRA
1061 -- MARA IGNEZ CAMPOS DE CARVALHO
1062 -- LÚCIA MARIA CAMERA JIMENEZ
1063 -- AGRIPINO ALBERTO DOMINGUES
1064 -- MARIA OLIMPIA GOMES COELHO
1065 -- MARTHA PRADA E SILVA
1066 -- RAQUEL SAMPAIO CONTENTE
1067 -- MITSUKO MURAKAMI
1068 -- SERGIO BONECKER DE SOUZA LOBO
1069 -- CLAUDINA LOPES DA IGNEZ ATTI
1070 -- DINA MARIA DOTTO SOTTOVIA
1071 -- TELMA LEILA DE CAMARGO SILVA

- 1072 — MARIZA LEITE DA COSTA
1073 — ANIVES SANTI PROVEDEL
1074 — NILSE MARGARIDA CARPENTIERI
1075 — FULVIA MARIA DE BARROS MOTT ROSEMBERG
1076 — VENINA SUELI BECK AMORIM
1077 — VERA LÚCIA BIANCO
1078 — EDITE XAVIER
1079 — VERA LUCIA GIFFONI
1080 — ANA MARIA BACCARI JUHN
1081 — MARIA TERESA CEPOLLINA RADUAN
1082 — THEREZINHA BAUMGARTNER
1083 — ANENCY GIANNOTTI
1084 — DALGIMA RIBEIRO
1085 — LEDA MARIA ZANCANELA COSTA
1086 — MARIA DE LOURDES BEGOSSO
1087 — NILVA REGINA COBRA
1088 — ERB LUIS LENTE CRUZ
1089 — OLYMPIA LEMOS FREITAS
1090 — IVANI SAMBUGARA LEAL
1091 — ANA LÍDIA MACEDO
1092 — ANA LÚCIA CARDOSO MARTINS CRUZ
1093 — NÍCIA DE LARA CRELIER AZEVEDO
1094 — ROSA MARIA THOMPSON ABLAS CAROPRESO
1095 — CLEISE MARA ABDEL MASSIH PORTO
1096 — RAQUEL DOS SANTOS LEAL
1097 — JOÃO AUGUSTO FREYZE PEREIRA
1098 — VERONICA SANDUVETTE DE ALMEIDA MARQUES
1099 — ANA MARIA PINTO GATTO
1100 — LAURA BIANCA CHIARA
1101 — REGINA MARIA PRADO LEITE
1102 — MARIA REGINA CONCEIÇÃO DE SOUZA
1103 — MARIA TEREZA DE ARAUJO SILVA
1104 — MARIA APARECIDA FERREIRA DE AGUIAR
1105 — CLARICE CHIZUCO SUETA TOMISAWA
1106 — HELENA MARCIA GOUVEA LEÃO
1107 — VERA LÚCIA LÚCIO
1108 — MARIA DO CARMO BORBA ESCUDEIRO
1109 — MARIA APARECIDA CASTRONOVO DA CUNHA
1110 — CELIA RUTH FIX KORBIVCHER
1111 — EVELISE SOUZA MARRA
1112 — NILCE PINHEIRO MEJIAS
1113 — NEUZA ARAUJO DE SOUZA
1114 — MARIA DE MELO AZEVEDO
1115 — MARGARIDA MARIA SACRAMENTO DE CARVALHO
1116 — RUTH GHELER SAMAD
1117 — HELOISA CARVALHO DE MACEDO
1118 — ROSMIL JABUR
1119 — MARIA LUISA URBAN DE CASTRO
1120 — SYLVIA MORBACH PORTELLA
1121 — MARLENE APARECIDA RIBEIRO ABBA
1122 — WALDEREZ BUENO DE BARROS FONTES BITTENCOURT
1123 — REDRO DE SOUZA FILHO
1124 — JEANNET ALICKE DE VIVO
1125 — ELENIR ROSA CARDOSO
1126 — SARA VHERREICH
1127 — FERNANDA PASQUA PAROLARI NOVELLO
1128 — NEUSA BEZERRA REIFIFI
1129 — MARIA SEBASTIANA FERREIRA HADDAD
1130 — REGINA CÉLIA TAGNATO
1131 — MARCIA ARANTES
1132 — MIRIAN TUMIKO YOSSHIDA
1133 — SUZANA ALVES VIANA
1134 — SOLANGE BALBÃO DA ROCHA BARROS
1135 — NAIR LUÍZA DE TOLEDO
1136 — HELOISA TEREZA LUCCA MATTHES
1137 — MARIA TEREZA RAMOS DE OLIVEIRA
1138 — ENZO AZZI
1139 — MARIA APARECIDA JULIANO FRANCO
1140 — DEOLINDA BRUNELLI
1141 — MARIA DE LOURDES GONÇALVES DE SOUZA
1142 — REGINA MARIA WET MARTZ
1143 — MARINA DURANT
1144 — CONSUELO NETTO DE ASSIS CARVALHO
1145 — NEYDE LAURINO EISENHARUER
1146 — ANNA REGINA TRIVELATO DE PAULA
1147 — LUIZ CARLOS RODRIGUES DE LIMA
1148 — OLGA DE SÁ
1149 — ANA MARIA PINHEIRO BARBOSA
1150 — CARLOS WAGNER SANDEVILLE DOS SANTOS
1151 — CLARA MORGANTI
1152 — ANA MARIA DE CAMARGO VOSS
1153 — TEREZA MARIA CULOLO VIANNA
1154 — VANDA APARECIDA VERGUEIRO SANTARCANGELO CREPALDI
1155 — ANNA THEREZINHA SILVA DANTAS
1156 — CLARA REGINA RAPPAPORT
1157 — NOEMIA FERNANDES MULLER
1158 — MARIA ANTONIETA VINCIPROVA FARIA NETTO
1159 — MARIA APARECIDA MARTINS COSTA
1160 — ALVARO FRANÇA DE BARROS
1161 — MARIA DO CARMO ASSUMPCÃO DA SILVA
1162 — HILDA MARIA FRANÇA VIANA
1163 — RICARDO COLLAÇO FRANÇA
1164 — CÉLIA TEREZINHA ZAGO

- 1165 — EDME LUNOSELI
 1166 — MARÍLIA MATSUKO HIGA
 1167 — DELMOSIDES CONCEIÇÃO DONADI
 1168 — HILDA PIRES BEHMER
 1169 — MARIA ALICE ARARIPE DE
 SAMPAIO DORIA
 1170 — FLORÊNCIA CARMELO
 1171 — HAROLDO PEDREIRA
 1172 — LILIA MARIA FERREIRA DA
 CUNHA
 1173 — TEREZINHA CALIL PADIS
 1174 — INGBORG ELISABETH OBERDING
 1175 — SOLANGE MARIA SALGADO DE
 ASSUMPCÃO
 1176 — BERNARDO LEITE MOREIRA
 1177 — MELANY LATERMAN
 MASCARENHAS
 1178 — ALVA ALVAREZ MOREIRA PORTO
 1179 — BEATRIS DA COSTA
 1180 — NAIDA OLIVEIRA GOEBEL
 1181 — ANA MARIA SCAVAZZA
 1182 — CECÍLIA SINCORÁ ORLANDI
 MATTOS
 1183 — LUIZA APARECIDA RIBEIRO
 GRILLI
 1184 — JOSÉ SIQUEIRA CUNHA
 1185 — MAURO MARCONDES MACHADO
 1186 — ODON RAMOS MARANHÃO
 1187 — FRANCISCO JOSÉ MOLINARI
 1188 — LAÍLA SALOMÃO FERNANDES
 GARCIA
 1189 — SÂNDOR PETHO
 1190 — THAIS BARROSO PINTO
 1191 — ELIZABETH DE PAULA LIMA E
 OLIVEIRA LOPES
 1192 — MARILENE CLÉLIA BOTELHO
 BRANT
 1193 — EDSON AGMAR DE MOURA
 1194 — GILMAR BRITO ZANOLLI
 1195 — SONIA MAGALI NOGUEIRA SPERA
 1196 — SOLANGE NOGUEIRA BUONO
 1197 — CLAUDIO BUONO
 1198 — SONIA MARIA PONTES MORATO
 1199 — MARGARIDA MARIA DE BIASE
 1200 — MARIA APARECIDA FERRI
 1201 — ZÉLIA MARIA MENDES BIASOLI
 ALVES
 1202 — SANDRA MÁRCIA MOTTA NUNES
 1203 — BEATRIZ JARDIM BOODTS
 1204 — MARIA DALVA SILVA PAGOTTO
 1205 — ANA CONCEIÇÃO DE SOUZA DIAS
 1206 — MARIA CHRISTINA TACLA
 MULLER
 1207 — EMILIA ISABEL GOMES LEMOS
 1208 — VERA RODRIGUES RIBEIRO
 1209 — SERGIO ROBERTO TONELLO
 1210 — SILVIA CORREA PETROUCIC
 1211 — VANIA FAVA DE FREITAS COSCIA
 1212 — MARIA INÊS CAROLINA
 LAMONICA DOS SANTOS
 1213 — ILÊ MARIA DALMOLIN REZENDE
 1214 — OSCAR ROSSIN SOBRINHO
 1215 — ELIANA LONGMAN
 1216 — REGINA STELLA GONÇALVES DA
 SILVA
 1217 — MARIA CARMEM PRIETO
 1218 — VERA MARIA DUARTE RAMOS
 1219 — LÚCIA JACINTA PEREIRA
 PERFEITO
 1220 — THEREZA SOPHIA JULIA
 HANTZSCHEL
 1221 — SIMONE SANNINI MARCONDES DO
 AMARAL
 1222 — CHULAMIT TEREPIINS
 1223 — MIRIAN MARTINS ALVES DE MELO
 1224 — MARIA AMÉLIA BUZZINI DE
 SOUZA CARVALHO
 1225 — EDNA JULIA SCOMBATTI MARTINS
 1226 — MYRIAM SILVEIRA VIANNA
 1227 — SARA LISBONA
 1228 — MARIA DO CARMO SARAIVA
 CABIANCA RIGAT
 1229 — ELIZABETH MARIA OLIVEIRA
 LUTI
 1230 — SONIA KNOPF DA SILVA SOSA
 MOLINA
 1231 — SUELY BALSAMO RAMALHO
 1232 — SONIA CURVO DE AZAMBUJA
 1233 — AIDA JARDIM PEREIRA GALLO
 1234 — CÉLIA PRIOLI GAUDENCIO
 1235 — THEMIS BUENO DE ALMEIDA
 PRADO
 1236 — VANIA GHIRELLO GARCIA
 1237 — ELIZABETH APARECIDA SIQUEIRA
 DAMIANOVICH
 1238 — LIANA PINTO CHAVES
 1239 — BETTY SVARTAMAN
 1240 — WILMA PEREZ DE REZENDE
 1241 — KAZUCO ISHIWA
 1242 — ANA MARIA ALMEIDA
 CARVALHO
 1243 — MARIA ALICE ROXO NOBRE
 FRANCIOSI
 1244 — REGINA APARECIDA TIEZZI
 MARCONDES
 1245 — JOANOR SERYLO DA CUNHA
 1246 — JEFERSON MACHADO PINTO
 1247 — VICENTE DE PAULO MORETTI
 GUEDES
 1248 — FADUCA SAYEG SEBE
 1249 — MARIA LUIZA VEZZANI ATUI
 1250 — HELOISA BERLINCK DE BARROS
 1251 — MARIA ISABEL TRENTINI
 MAGALHÃES
 1252 — JEANNE BORGERTH DUARTE
 RANGEL
 1253 — JOVINO GUEDES DE MACEDO
 1254 — IDALINA DA SILVEIRA CUNHA
 1255 — CHRISTINA MAURA DE ARRUDA
 CAMPOS LECHAT
 1256 — TAMARA DIAMANT SCHULHOF
 1257 — MARIA INÊS ASSUMPCÃO
 FERNANDES
 1258 — ELIANA IGLESIAS OGASSAWARA
 1259 — IRANILDE MARIA MACIEL
 RODRIGUES

- 1260 — EUNICE FONTENELLE BEZERRIL
COURINHO
- 1261 — RUBENS NALLIN
- 1262 — ANA MARIA DE ANDRADE
LENZONI
- 1263 — LIGIA MARIA MENDES DE CASTRO
- 1264 — MARIA ALICE VANZOLINI DA
SILVA LEME
- 1265 — CECÍLIA VASCONCELLOS
LACERDA GUARANÁ
- 1266 — MARIA SALETE DUTRA DA SILVA
TOMIKA
- 1267 — PASCHOAL DI CIERO FILHO
- 1268 — MARIA ANTONIETA DE CASTRO SÁ
- 1269 — HAIDÉ BUONAVOGLIA DA COSTA
PINTO
- 1270 — JOANITA DE SÁ PEREIRA DE
ALMEIDA
- 1271 — SILVIA LÚCIA BRIGONI DE SANTIS
- 1272 — JOSÉ CANDIDO CHEQUE DE
MORAES
- 1273 — DINAZARDA ANA LISBÔA
MESQUITA DA ROCHA
- 1274 — CARLOS ALOÍSIO PINTO COELHO
- 1275 — IVANISE MARIA SALSÁ PINTO
COELHO
- 1276 — ASTRID MARIA KRAML THEIL
- 1277 — MARLENE PORTELLA
- 1278 — SELINDA ASSAE TANAKA
- 1279 — MARIA AMÉLIA REINAUX
CORDEIRO
- 1280 — NURIMAR IRENE NAPPI DE
BARNCO
- 1281 — REGINA CÉLIA DIAS CALAES
- 1282 — MARIA THERESA CAPPI
- 1283 — PAULO ELIEZER FERRI DE
BARROS
- 1284 — MARISA RITA DE PAULA QUEIROZ
- 1285 — MARIO ARTURO ALBERTO GUIDI
- 1286 — MARIA CECÍLIA LEAL GIRALDES
- 1287 — AUREIELENA PINTO RAMALHO
CLOSS
- 1288 — CÉLIA REGINA RAMALHO DE
MORAES
- 1289 — RAQUEL TEPERMAN BALABAN
LERER
- 1290 — DORACY MARTINS
- 1291 — ROBERTO ANTONIO SALOMÃO
- 1292 — MARIA CIRINEA GOMES DA SILVA
- 1293 — IVONE MARIA DE MELO NEVES
LOUZADO
- 1294 — ELIANA DE LUCCA TEZZA
- 1295 — VERA LÚCIA MORIS
- 1296 — HELENE REBECCA BAUTZER DOS
SANTOS
- 1297 — MARIA LÚCIA BUENO DE
ALMEIDA PRADO
- 1298 — ALICE LEVY SUPINO
- 1299 — MARIA DEISE ZUCCOLOTTI DE
ASSIS
- 1300 — MARIA TERESA NAPPI
- 1301 — MARLENE FERNANDES PORTO
- 1302 — ELIANA DA SILVA PEREIRA
BARRETO
- 1303 — MARIA ADELINA RIBEIRO
DOMINGOS
- 1304 — OSMYR FARIA GABBI JUNIOR
- 1305 — RAQUEL WRONA
- 1306 — MARIA ÂNGELA RIGON
- 1307 — NARA MARIA GUAZZELLI
BERNARDES
- 1308 — ROSALINA DULCE MONDEGO
PORTO
- 1309 — SANDRA REGINA MOREIRA DE
SOUZA FREITAS
- 1310 — MARISA DARIO
- 1311 — JANETE ISPIR RASSI
- 1312 — CARLOS EDUARDO MARTINS
LACAZ
- 1313 — SONIA APARECIDA MOREIRA
FRANÇA
- 1314 — KIMIE YAMAMOTO
- 1315 — ROSA MARIA FARAH
- 1316 — MARIA DE LOURDES DE LIMA
CLARO
- 1317 — HELENA FERREIRA PINTO
- 1318 — JUDITH SEIXAS TEIXEIRA DE
CARVALHO ANDREUCCI
- 1319 — MARIA HELENA DE PAULA
- 1320 — REGINA MARIA ANDREOTTI
ALCOBA
- 1321 — YASSUE YAMAMURA
- 1322 — CLAUÇO PIOVANI
- 1323 — RAHEL BARAKS
- 1324 — GILCA SLOCHEZSKY
- 1325 — MÉRICA PARALUPPI GERMANO
- 1326 — ZITA SAJOVIC SABBAGH
- 1327 — ANA LÚCIA PAIVA JANONI
- 1328 — MARIA LÚCIA DE FREITAS
LUNARDELLI
- 1329 — APPARECIDA ROBERT MURPHY
- 1330 — LUIZ DA ROCHA CERQUEIRA
- 1331 — MARIA AUXILIADORA VIDIGAL
CAVALCANTI DE SOUZA
- 1332 — ALBINA MARIA VIEIRA
MEIRELLES
- 1333 — MARCO ANTONIO DE CASTRO
FIGUEIREDO
- 1334 — ANA MARIA MARTINS DE
CARVALHO
- 1335 — MARIO ZINI FILHO
- 1336 — MITUKO HORIKE ARACAVAL
- 1337 — GIUSEPPINA FRANCO
- 1338 — MARIA EUGENIA SCATENA
RADOMILE
- 1339 — EDI GONÇALVES DE OLIVEIRA
- 1340 — HORÁCIO NEDDERMEYER
BELFORT MATTOS
- 1341 — MARCIA BATUTA GUENA DE
OLIVEIRA LIBERTINI
- 1342 — AUREA HELENA DE MOURA
PINHEIRO ROITMAN
- 1343 — LUIZ ANTONIO RABELO DE
OLIVEIRA
- 1344 — ANNA MARIA VIEIRA PIRES
- 1345 — LIANA RIBEIRO DE CARVALHO
ROBIN
- 1346 — VIRGÍNIA LIMA GIULIANI

- 1347 — NELSON MARANGONI
1348 — LOUISE HELENE VILLIN DE CAMPOS
1349 — DAYSE FONSECA CARNAVAL FERREIRA
1350 — WILMA PEREIRA LEITE
1351 — DARCY SIQUEIRA
1352 — ROSELI BARBOSA CORREA
1353 — DENISE HELENA MONETTI
1354 — MARIA TEREZINHA DEL ARCO PINHATO
1355 — FLÁVIO SOUZEDO
1356 — INATÁ FARIA ZACCHI
1357 — ROSE MARY MARCONDES DA FONSECA
1358 — VALQUIRIA SORDI
1359 — ELIANA MARIA MUNERATO
1360 — LANDRY MARY SIQUEIRA DO VALLE
1361 — VERA LÚCIA SILVA BELISÁRIO
1362 — DAISY CONCEIÇÃO RODRIGUES SILVESTRE
1363 — ELIANA PINTO DE OLIVEIRA ISENA
1364 — VERA LÚCIA FERREIRA PESSAGNO
1365 — VERA REGINA BERLINCK LULOIAN
1366 — ELIZABETH LIMA DA ROCHA BARROS
1367 — ELIAS MALLET DA ROCHA BARROS
1368 — IRACEMA GUIMARÃES FARIA
1369 — ANNA MARIA MAURICIO DA ROCHA PINOTTI
1370 — MARIA BERNADETE ZILLO DE OLIVEIRA
1371 — MARIA LÚCIA BIEM NEUBER
1372 — DÁ MARIA DA COSTA
1373 — ANA MARIA ANDRADE DE AZEVEDO
1374 — VERA LÚCIA CURY MARINHO DE CARVALHO
1375 — MARY ROSE LEITE MOREIRA
1376 — JOSÉ DE QUEIROZ PINHEIRO
1377 — MARIA TERESA LABATE MANTOVANINI
1378 — STELA REGINA DE SOUZA FAVA
1379 — ELIANE QUADROS DE CASTRO
1380 — ANA CRISTINA DE SOUZA SAMPAIO PACHECO SILVA NUCCI
1381 — LEDA MARIA DONADELA QUINETTE
1382 — ADRIANA CONCEIÇÃO GABBI
1383 — HELOISA OPICE MATTAR
1384 — SYLVIA CARDOSO FERRAZ
1385 — ROSELY FÁTIMA SAYÃO SILVA
1386 — MARIA LÚCIA AMORIM COSTA
1387 — DARCI FERREIRA
1388 — ROSELIZ CINIELLO ARAUJO
1389 — LUIZ MAURÍCIO DE OLIVEIRA
1390 — OSVALDO BRASIL SILVEIRA ALMEIDA
1391 — NEUZA GIL PONTREMOLÉZ
1392 — ULRICO BARINI FILHO
1393 — ELISABETH HELENA FENLEY LENZA
1394 — ANTONIA APARECIDA SPINA
1395 — MARIA SOUZA LIMA E COSTA MORAES
1396 — MIRELLA ANTONIA ROSSI PAVESI
1397 — JORGE AUGUSTO NOVIS
1398 — MARIA DA GRAÇA CRUZ
1399 — MARIILDA MORENI
1400 — INGE ERNE
1401 — FÁBIO DE VASCONCELLOS SOUZA
1402 — WALDEREZ MARIA PEREIRA DA SILVA
1403 — SONIA DE AZEVEDO MARSELLA
1404 — OLÍMPIA ROSA NORONHA
1405 — ANA MARIA TERESA BENEVIDES PEREIRA
1406 — ANTONIO EDSON DIAS
1407 — SONIA SANTA VITALIANO GRAMINHA
1408 — MAUREENN PRINDLE MOLLAN
1409 — DALVA DA SILVA ZUCKER
1410 — LUIZ MARCOS PREGNOLATO
1411 — MARIA HELENA OREFICE
1412 — ANTONIO CARLOS MASSON
1413 — FÁTIMA MONTENEGRO TURTELLI
1414 — JOSÉ FERNANDO DA COSTA VITAL
1415 — ANA CANDIDA PAOLETTI
1416 — BERNADETE MARIA PEREIRA DE OLIVEIRA
1417 — GENI APARECIDA CALDEIRA
1418 — IVANE DE ANDRADE ALMEIDA
1418 — IVANE DE ANDRADE ALMEIDA
1419 — LUZIA GARCIA VERALDO
1420 — REGINA CÉLIA CATALANO
1421 — ARACY SILVA GALVÃO
1422 — GRACIEMA ARONNE MASSAAD
1423 — NANCY JULIETA SOUTO MATTEI
1424 — MARIA MERCEDES GAMBA
1425 — MARIA VAZQUEZ ALONSO
1426 — BEATRIZ HELENA MARQUES MAURO
1427 — ANA MARIA COLICHIO LOPES
1428 — KAZUE MATSUMOTO
1429 — JOSÉ LUIZ WAGNER
1430 — EMIKO KOIZUMI
1431 — MIRELLA GIOVANNA BERTUCCIOLI DE CASTRO
1432 — MILTON LUIZ CARDASSI
1433 — ANGELA MARIA PINHEIRO HADDAD
1434 — GICELDA BATTISTON FERNANDES
1435 — MARIA EMILIA DA SILVA BARBOSA
1436 — NILVA MUZY DA COSTA
1437 — ALZIRA TORRES DE ALMEIDA
1438 — ANTONIO WILSON PAGOTTI
1439 — VILMA GUILHERME SANTOS DE ARAUJO
1440 — FRÉDÉRIQUE NIETO
1441 — IRANI ALVES NUNES
1442 — IGNEZ MASAGÃO NOGUEIRA DE SÁ
1443 — DENISE NARDI AMARAL
1444 — SELMA SELENITE BENEDINI
1445 — MARIA EUNICE BORINI STRAZZI

- 1446 — ELENICE MARICONI GARCIA
 1447 — LAURA MARIA AZZARINI
 1448 — ANDRÉA CAPELATO
 1449 — EGÍDIO PICOLI
 1450 — JOYA ELIEZER
 1451 — ANDRÉ GERSHON GROWALD
 1452 — MARIA DE LOURDES DUARTE
 ROCHA
 1453 — VALTANIA ELIZABETE MAIA
 VIEIRA
 1454 — BERTILE KONIGSBERGER
 1455 — ALMIR DEL PRETTE
 1456 — LAURA MARIA JORGE CARVALHO
 1457 — MALAQUE AYUB
 1458 — IGNÊS AUGUSTA SANTA LUCCI
 CRUZETTA
 1459 — ROSA MARIA TEDESCHI VIEIRA
 1460 — SERGIO APARECIDO TANGANELLI
 1461 — SHEILA MARIA MALTA PAGLIUSO
 CARLETTO
 1462 — SANDRALI PAVESI
 1463 — ERNESTO CAVICHIOLE
 1464 — MARY SYLVIA CAPARROZ
 VANCETTO
 1465 — LUCI HELENA BARALDO MANSUR
 1466 — MARLENE POPIN
 1467 — DÓNEI PAIVA
 1468 — ANA MARIA GUELFÍ
 1469 — MARIA HAIDEA DE CARVALHO
 1470 — ELIZABETH FRITZSONS DA SILVA
 1471 — SONIA MARIA CIARAMELLO
 BUSSO
 1472 — LEDA FLEURY MONASTERO
 1473 — MARIA JOSÉ DE PAULA EDUARDO
 1474 — JULIKA KISKOS
 1475 — ALBA LÚCIA REYES DE CAMPOS
 1476 — LUZIA MARIVALDA BARREIRA
 1477 — MARIA ANGELA MARTINI
 1478 — REBECA LÉA BERGER
 1479 — ROSELI IVANSKI
 1480 — LARA CRISTINA CAMPARIS
 1481 — MARIA LÚCIA CARNEIRO DE
 FREITAS BUENO
 1482 — MARIA LÚCIA BOARINI
 1483 — MARIA ANGELA JUNGERS
 CALDERARO
 1484 — ABEL MARCOS GUEDES
 1485 — LANA DA SILVA FROIO
 1486 — ELISABETH MARIA COSTA
 CALDERARO SANTOS
 1487 — MARIA ASUNCION MURADAS
 LOPES DA SILVA
 1488 — MIRIAM GLEZER ZATZ
 1489 — FAJGA SZTERLING
 1490 — LUCILENE MALDONADO MORENO
 1491 — DAYSE MARIA BORGES KEIRALLA
 1492 — CLEUSA LOMBARDI MENGARDA
 1493 — CECÍLIA CRISTINA DE JESUS
 MARIANO
 1494 — IACI MORTENSEN RIOS FERREIRA
 GOMES
 1495 — MARIA JOSÉ MONTEIRO DE
 FIGUEIREDO
 1496 — MARIA HELENA REZENDE DE
 FIGUEIREDO
 1497 — MITIE KURHARA
 1498 — PEDRO OTÁVIO BARRETTO
 PRADO
 1499 — ARTUR ALBERTO DE MOTA
 GONÇALVES
 1500 — BEATRIZ PENHA CARVALHO
 1501 — TELMA SOARES
 1502 — TANIA MARIA JOSÉ AIELLO ISU
 1503 — MARIA CRISTINA MACHADO
 KUPFER
 1504 — ANTONIA DILVA ARAUJO NEVES
 1505 — DAISY MARIA RAMOS MONTEIRO
 1506 — ANA MARIA PERON ROSA
 1507 — LEIA DE MORA CARDENUTO
 1508 — JOANA MARIA DE ALMEIDA ROSA
 DINIZ
 1509 — MARIA HELENA DE SANTIS
 PADILHA
 1510 — NICOLA CENTRONE
 1511 — HÉLIO LOBO
 1512 — SUELI INÊS CIOFFI
 1513 — FANTINA DUARTE
 1514 — ACACIA APARECIDA ANGELI DOS
 SANTOS
 1515 — MÁRCIA NASCIMENTO GRECHI
 1516 — EDMUNDO FRANCISCO TADEU
 DELLA NEGRA
 1517 — CRISTINA DE ALBUQUERQUE
 POSSAS
 1518 — IRENE DANTAS DI FLORA
 1519 — VANESSA SANTORO CAMPONÁRIO
 1520 — ANA MARIA PARREIRA PINTO
 1521 — LEILA DE ARAUJO MIGUEL
 1522 — SONIA MARIA CAIUBY LABATE
 1523 — MARIA DE LOURDES
 VILLELA MARINO
 1524 — TEREZINHA MARIA PANCINI DE SÁ
 1525 — MARINEI ELISABETE
 MANGIOLARDO
 1526 — CARMEM LIJA FELIX BUENO
 1527 — MARIZA DA SILVA SANTOS
 FINATO
 1528 — MARIA AMÉLIA TOLEDO VOLPE
 1529 — OLY VICTORINO LIMA XAVIER
 1530 — ANA MARIA PIRES DE ALMEIDA
 1531 — JOÃO BAPTISTA BUENO DAMIÃO
 1532 — AYLDES CAFAGNE
 1533 — IVANI JUSTO
 1534 — MARIA LAURINDA RIBEIRO DE
 SOUZA LUCCI
 1535 — MÁRCIA ROSI GALISI RODRIGUES
 1536 — JULIA KAWASAKI HORI
 1537 — AUREA MONTEIRO NAPOLITANO
 1538 — RUTH VIEIRA NUNES TEDDE
 1539 — ANA DOLORES MORENO
 FERNANDEZ
 1540 — GÉLIA LUISA TAVARES DE
 ALMEIDA
 1541 — EXPEDITO COTRIM
 1542 — SOPHIA CLARA DE SIQUEIRA

- 1543 — IARA MARIA PIETRAROIA NELLI
 1544 — ELIANA MARIA JADÃO
 1545 — YACY ROVERONI LANDGRAFF
 1546 — ALTIVIR JOÃO VOLPE
 1547 — ROBERTO KANAANE
 1548 — MARIA DULCE KIEHL NORONHA
 1549 — MARIA SUELY DE BARROS MADEIRA GAZANEO
 1550 — MARIA THEREZINHA KNAPP BENEDICTO OTTONI
 1551 — LOURDES SANTINA TOMAZELLA
 1552 — WILMA MARLY DE PAULA PEREIRA
 1553 — JANE MARIA PICERATTO SOMMA
 1554 — ODAIR VICENTE BAGNARIOLLI
 1555 — DULCE TEREZA CARMONA E FERREIRA
 1556 — SANDRA MARIA DE OLIVEIRA BAFFI
 1557 — EROTILDES MOTTER FLORÊNCIO
 1558 — REGINA COELI MOURA PIGATTO
 1559 — CELINA RAMOS COURI
 1560 — LEDA MARIA FERNANDES LIMA
 1561 — MARIA DE LOURDES ALVES VIDAL
 1562 — MARGARIDA MARIA REGULA
 1563 — MARIA TEREZINHA RIBEIRO SALOTTI
 1564 — MARIZA VILLELA FERREIRA
 1565 — MARIA DE JESUS ANDRADE ALBUQUERQUE
 1566 — EUGÊNIA MORAES DE ANDRADE
 1567 — NELLY SCAFF BENATTI
 1568 — IRINÉA DE SÁ CARVALHO LICHTENBERG
 1569 — JOÃO LÉO PINTO LIMA
 1570 — LEILA MARIA DO AMARAL CAMPOS ALMEIDA
 1571 — MARIA RUTH GONÇALVES PEREIRA
 1572 — YONE NEVES GRAÇA
 1573 — MARIELLA GIANOTTI
 1574 — MARTA ERINA KALRA
 1575 — MARIA AMALIA AMARANTE CADAVAL
 1576 — ALMIRA MARIA ROSSETTI LOPES
 1577 — MARCIA ELIZABETH TORRESI ZANOTO
 1578 — MARIA ISABELLA DE SANTIS
 1579 — MARIA AUXILIADORA TOLEDO GUIMARÃES
 1580 — YVONNE DE MATTOS VIEIRA
 1581 — SILVIA SCARPELLI QUIQUETO
 1582 — CILLY DE ALMEIDA PEREIRA DE CARVALHO
 1583 — MARIA CLAUDILENE PEDROSA
 1584 — LILIAN BARONE PINHEIRO
 1585 — CAROLINA MARTUSCELLI BORI
 1586 — JOSÉ ARTHUR D'INCAO
 1587 — LYLIAN LYRSS GODINHO DE SIQUEIRA FERRARA
 1588 — SANDRA LEAL CAÇAIS
 1589 — MARIA CELINA PIRES MARTINS DE ABREU
 1590 — MARIA DE LOURDES SALOMÃO
 1591 — LIDIA REIS OLIVEIRA ALONSO
 1592 — CARMEM SILVIA CERRI VENTURA CANUTO
 1593 — DOLIZA MARIA FIGUEIREDO PEREIRA DA SILVA
 1594 — MARILIA DE FREITAS PEREIRA
 1595 — JOSÉ LUIZ RODRIGUES TEIXEIRA
 1596 — AIDA REGINA MELLO MARCONDES
 1597 — SYLVIO CAMPOS TOLEDO JUNIOR
 1598 — ALCIONE DE OLIVEIRA FRANCO DA SILVA
 1599 — CENEIDE MARIA DE OLIVEIRA CERVENY
 1600 — JOSÉ ALBERTO ARTILHEIRO
 1601 — TATIANA AYDAR
 1602 — SEBASTIÃO MAZZANTE
 1603 — MARIA REGINA CARVALHO FERREIRA VIEIRA
 1604 — NIDA MARIA VIOLANTE
 1605 — ROSA LINA CARVALHO DA SILVA
 1606 — ELZA MAGNOLER GUEDES DE AZEVEDO
 1607 — JANINE SACHS
 1608 — LUIS CARLOS GATTO
 1609 — RAMIRO GUILHERMO RIVERO CARAZAS
 1610 — LOYDE DOS REIS SALUM PLENTER
 1611 — EVERALDO GONZAGA
 1612 — MARIA SANDRA DE AQUINO VARANDA
 1613 — VIOLETA DAOU
 1614 — ANA CELIA TOSI CIOLA
 1615 — VERA MARIA GUADAGNINI
 1616 — MARIA LUCIA MORELLI
 1617 — MARIO APARECIDO VASCÃO
 1618 — MATILDE LANDUCCI DELBONI
 1619 — MARTHA MARIA CONTATORI ROMANO
 1620 — MILDRED KUM WAI CHUI
 1621 — GRACE FERREIRA TAVARES
 1622 — MARIA DA GRAÇA BARSANTI CAMARGO
 1623 — NIDIA PASSINI BISTULFI
 1624 — MARILZA FRANCO CORTES
 1625 — NÁDIA GHIZZI PASSINI
 1626 — MARCIA SANCHES MAZIEIRO
 1627 — MARIA ISABEL CARVALHO DE BARROS
 1628 — CELSO GOTSFRIDT
 1629 — CARMEN MARIA COSSERMELLI NAMURA
 1630 — ELIANA MARIA SIEBEL CONTI
 1631 — FRANCISCO HENRIQUE DE OLIVEIRA
 1632 — MÁRCIA MARIA DE OLIVEIRA
 1633 — SONIA NOVAES DE REZENDE
 1634 — EVANI VOLTANI BENTIN
 1635 — LILIA MARIA DI NUCCI LARANJEIRAS
 1636 — IDALIA BATISTA GOMES TRIDAPALLI

- 1637 — MARIA LÚCIA DE ARAUJO
ANDRADE
- 1638 — YARA HÃAS
- 1639 — ROSA CÂNDIDA BIFFI
- 1640 — ANA AURÉLIA GUIRAU MENDES
- 1641 — GELIA ROSLINDO FIGUEIRA
- 1642 — ID GEORGES KHAMIS
- 1643 — APARECIDA RITA SACOMANO
- 1644 — RAFFAELLA RICCIARDONE
- 1645 — JOÃO URSO JUNIOR
- 1646 — CECILIA MARIA RAMOS RASO
- 1647 — LUIZ ALBERTO PINTO GOMES
- 1648 — ADALILA MARGARIDA SILVA
- 1649 — MARIA MOEMA RAMALHO
XAVIER
- 1650 — ROSA MARIA STEFANINI DE
MACEDO
- 1651 — ELIZABETH HADDAD MALAVAZZI
- 1652 — ISABEL ALONSO
- 1653 — MARIA DE LOURDES MARTINS
- 1654 — ANA MARIA PIRES BICALHO
- 1655 — ANTONIO JOSÉ FAJARDO AMARAL
- 1656 — ELAMAR VIEIRA
- 1657 — ALFREDO TANGANELLI
- 1658 — TERESINHA DE JESUS FAVA
- 1659 — ROSALI APARECIDA VIEIRA
TANGANELLI
- 1660 — MARIDETE JASMIM UEHBE
- 1661 — NEUSA FAEDO
- 1662 — CELIA ELAINE AZEVEDO
MAGALHÃES
- 1663 — MARIA APARECIDA DA COSTA
SANTOS
- 1664 — MARIA THEREZA DE SIQUEIRA
VERRONE
- 1665 — ANETTE LEWIN
- 1666 — SILVIA MARÍLIA LARA MARTINS
VITIELLO
- 1667 — RUTH LILLIAN DA SILVA RENFRO
- 1668 — ÂNGELA CIAMPOLINI QUEIROZ
FERREIRA
- 1669 — MARCIA TAQUES BITTENCOURT
GUIMARÃES
- 1670 — LUCIA HELENA MUNERATO
MARTINHO
- 1671 — LUCINÉA FRANCISCO
- 1672 — GIOVANNA TOMASELLI FIDELIS
- 1673 — CARLOS ROBERTO KROLL
PERCHES
- 1674 — RUTH ALICKE BROGGIN
- 1675 — MARYLEIDE NASCIMENTO
CAMARGO
- 1676 — LIGIA MARIA ANDRADE KOLHY
RODRIGUES
- 1677 — MARIA REGINA QUATEL
BARREIRA
- 1678 — DULCE RIE KIMURA SHITARA
- 1679 — MARINA TSCHIPTSCHIN
- 1680 — TERESA MARIA BORTOLINI
- 1681 — MIRIAM MERLO SAMPAIO DE
CAMPOS
- 1682 — MAURO MARTINS AMATUZZI
- 1683 — BERENICE VILLELA DE ANDRADE
- 1684 — WANDERLIZA SIMÕES ISSA
- 1685 — VERA LUCIA POLO PIRES
- 1686 — FRANCISCO ASSIS MONTEIRO
- 1687 — HENILCE VIEIRA GUEDES
BOSSCHAERTS
- 1688 — NEUSA MARTIM KASPAR
- 1689 — MARIA SUELI GARCIA
- 1690 — MARIA HELENA PEREIRA FRANCO
- 1691 — ELIANA TAYANO DIOSDADO
- 1692 — MARIA ISABEL PASTOR HIDALGO
- 1693 — CLEIDE COLOMBO DOS SANTOS
- 1694 — TÂNIA MARA DE ALMEIDA
- 1695 — MARIA LÚCIA DRUDI
- 1696 — SONIA MARIA LOPONDO DUTRA
- 1697 — CECILIA LUIZA MONTAG
HIRCHZON
- 1698 — REGINA SCHENKMAN
CHNAIDERMAN
- 1699 — SIGMAR MALVEZZI
- 1700 — IRENE SALES DE SOUZA
- 1701 — ERMELINDA GERASI
- 1702 — CARLOS JOSÉ PINHAL
- 1703 — RACHEL RODRIGUES KERBAVUY
- 1704 — SARITA VECCHIA
- 1705 — AUREA ZACARIAS PORTES SILVA
- 1706 — LUMICO KABAYASHI
- 1707 — GABRIEL JUAREZ FERREIRA DE
ANDRADE
- 1708 — LUCIA MARIA SANCHES SOARES
- 1709 — TEREZA CARNEIRO CECCACCI
- 1710 — OLGA CECILIATO MATTIOLI
- 1711 — ELIZA DA SILVA LEME TOTH
- 1712 — HELOISA DIAS DA SILVA GALAN
- 1713 — MARIA EDITH ARANTES
- 1714 — SERGIO UBIRAJARA CURSINO
- 1715 — ENNY BOETTCHER
- 1716 — CARMEN MORTENSEN MARQUES
FILHA
- 1717 — ELIANA MESQUITA
- 1718 — DORA FORD RACY PARENTE
- 1719 — MARCIA CASELLA SEVERO
- 1720 — MARIA LUCIA OLIVEIRA ARAUJO
- 1721 — VERA LIGIA CHRIST MAZZALI
- 1722 — CÉLIA MARIA FERRAZ CARVALHO
MOTTA
- 1723 — LEDA LA LAINA
- 1724 — CLEUSA MARIA DE PAULA E SILVA
- 1725 — CÂNDIDA TEIXEIRA MANSO
- 1726 — CESAR ROBERTO DOS SANTOS
- 1727 — VERA RIBEIRO MARTINS DA
SILVA
- 1728 — SUELY JAYME
- 1729 — AUREA DOS PRAZERES SEIXAS
THOMAZ
- 1730 — MARIA ELISA GUIMARÃES
POLLICE
- 1731 — FELICIA KNOBLOCH DE ANDRADE
- 1732 — MARIA OLIMPIA NASSER PAPPÀ
- 1733 — MARIA SILVIA MOURÃO NETTO
- 1734 — SUELI ASSIS DE GODOY
- 1735 — EVANDRA MEDEIROS
- 1736 — RUTE FARICELLI GALVÃO DE
AGUIAR

- 1737 — GENY PETRONE FERRAZ MARTINS
 1738 — NILZA NANAMI OLIVEIRA
 1739 — ARTHUR HYPOLITO DE MOURA
 1740 — CLAUDIA IRENE LOEWENBERG
 1741 — YARA DE ALMEIDA PIRES
 1742 — YOKO OTA
 1743 — IRENE ROSA GENTILLI
 1744 — GERSONU LASTEBASSE
 HILDEBRAND
 1745 — CIBELLE SALIBY DE MIRANDA
 1746 — VERA REBOUÇAS PEREIRA DE
 ALMEIDA
 1747 — MONIKA STAUDACHER
 1748 — ROSA MARIA TONIOLO
 1749 — MARIA CATARINA ROCHA
 OLIVEIRA DE CARVALHO
 1750 — MARIA BEATRIZ SIMÕES ROUCO
 DA COSTA
 1751 — LUIZA COSTA ARAUJO
 1752 — MARIA CRISTINA B. G. FONDELLO
 1753 — MÁRCIO RODRIGUES LENKER
 1754 — SILVIA LIMONGI GALESI
 1755 — SILVANA ROSA FORTE
 1756 — LAMARA AFONDOPULOS
 1757 — MARIA REGINA RIBEIRO SALOTTI
 1758 — CÉLIA MARIA LANA DA COSTA
 ZANNON
 1759 — LUCÍLIA AUGUSTA REBOREDO
 1760 — ELIANE SIROTA
 1761 — MARIA ROSA CORSI GUIZZARDI
 1762 — JANETE FROCHTENGARTEN
 1763 — ISABEL DE ULHOA CINTRA E
 TOLEDO PIZA
 1764 — MARIA APARECIDA
 SIDERICONDES
 1765 — VIVIANA SCHNEIDERMAN
 STERNBERG STARZYNSKI
 1766 — MALVINA ESTER MUSZKAT
 1767 — OSWALDO HAJIME YAMAMOTO
 1768 — VALTER ROBERTO LOPES
 MARCONDES D'ANGELO
 1769 — ERNESTO RENÉ SANG CHANG
 1770 — LUIZ CELSO MANÇO
 1771 — MARIA LUCIA CAMÕES DA COSTA
 1772 — MARIA OLYMPIA DE AZEVEDO
 F. FRANÇA
 1773 — ARACY RIBEIRO
 1774 — ELIANE MICHELINI
 1775 — LEDA MARIA LEPIANE ARTIGAS
 1776 — HELOISA DE MORAES RAMOS
 1777 — ALDO AUGUSTO NUNES
 1778 — MARIA LUCIA UDIHARA
 1779 — HELENA MARIA DE CAMPOS
 MAGOZO
 1780 — RUTH SZLEJF
 1781 — SILVIA GOMARA DAFFRE
 1782 — TOSHIKO KIDO
 1783 — MARIA HELENA COSTA ACCORSI
 PARDI
 1784 — MARIA JOSÉ MONDEGO MORAES
 BARROS
 1785 — MARIA HELENA DE ALMEIDA
 BARBOSA GARCIA
 1786 — KATALIN ANIKO HELLER
 1787 — TALITA MARINZECK RIBEIRO
 MARTINS
 1788 — DINÁ MARIA FRANÇA ADAMO
 1789 — MARIA JOSÉ RAMALHO SANCHES
 1790 — NEUSA MARIA FERREIRA
 1791 — MARIA INÉS DEL TEDESCO
 NABUCO DE OLIVEIRA
 1792 — DANIELA SITZER
 1793 — ELYRIA BONETTI YOSHIDA
 1794 — MARIA OLIMPIA JABUR
 1795 — MATHILDE ROIZENBLIT
 1796 — MARIA DA PENHA PERIM
 CAPELATO
 1797 — LIA MASAGÃO RIBEIRO
 1798 — CLEA PALATNIK
 1799 — ANA CLARA MARCONDES
 BEZERRA
 1800 — MARIA JOANA SANCHES
 1801 — CLEUSA BRITO RUSSO
 1802 — VERA LUCIA FAZAN DE MELLO
 1803 — IRENE INÉS FIORESI ANTONIAZZI
 1804 — NORMA GEBARA
 1805 — ANA AUGUSTA RIOS POLETO
 1806 — ALIR POLETO
 1807 — SANDRA MARIA MONTEIRO CONTI
 1808 — MARIA LUIZA CASSAB JOSÉ
 1809 — ANTONIO CARLOS ALVES CRUZ
 1810 — MARCIA TAUFIC LAFFRANCHI
 1811 — MARIA APARECIDA BRAZ DA
 SILVA
 1812 — DULCE MEIRIEL DE SOUZA PINTO
 ALBORGHETI
 1813 — VERA LUCIA SORIANI
 1814 — CLEIDE MONTEIRO ARINI
 1815 — DARCY CORAZZA
 1816 — MARIA TEREZA DE ALMEIDA
 ROSSIN
 1817 — NORMA CHRISTINA GIANESI
 1818 — ROSA CUKIER
 1819 — SONIA MARIA LEÃES FRANCISCO
 DE CASTRO
 1820 — ESTHER PINSKI
 1821 — MARIA HELENA MARZABAL
 PAULINO
 1822 — CLÉO OLIVEIRA
 1823 — DARCI KAZUYO YAMAUCHI
 1824 — MARCIA CRISTINA LAURIS FAYAD
 1825 — HELOISA CRISTINA KRISZTAN
 GIOIA
 1826 — MARIA ESTER DO NASCIMENTO
 1827 — ROSANA BENETON
 1828 — ALINA PURVINIS MUSOLINO
 1829 — VERA GUIMARÃES DOS REIS
 1830 — SYOWA YAMAKAMI SAKATE
 1831 — MARIA JOSÉ PRADO PUPO
 NOGUEIRA
 1832 — MYRTEZ CAVALCANTI JORDÃO DE
 CAMARGO
 1833 — MARIBELLE RANZANI VIEGAS
 1834 — DIRCENÊA DE LÁZZARI CORRÊA
 NAVARRO
 1835 — MARIA REGINA PEREIRA NOEL

- 1836 — MARCO PAULO SANTANA LARA
 1837 — VERA KONIGSBERGER
 1838 — WALDIR LOURENÇO GONÇALVES
 1839 — MARIA GERTRUDES COTRIN VASCONCELOS
 1840 — NOELY DE CARVALHO ANDRADE
 1841 — REGINA HELENA SOARES
 1842 — MARIA LUCIA DIAS DA SILVA
 1843 — AIR SUDÁRIO DA SILVA
 1844 — TEDA FERREIRA PELLEGRINI
 1845 — ANIBAL CIPRIANO DA SILVEIRA SANTOS
 1846 — MARIA EMILIA TORMENA
 1847 — IVANY SEMERARO JORDY
 1848 — CHRISTIANA TRUSSARDI PIRES DA COSTA
 1849 — TERESA APARECIDA AVOLIO BONUMÁ
 1850 — MARIA THEREZA DE TOLEDO ZANOTTO
 1851 — MARIA CLAUDIA CESQUINI BOSO
 1852 — ELIZABETH BATISTA PINTO BIGHETTI
 1853 — VERA LUCIA CORRAL FERRO CAMARINHO
 1854 — TEREZA MARQUES DE OLIVEIRA
 1855 — NILZA LAIZ NASCIMENTO DA SILVA
 1856 — GILDA MARIA CASTANHO FRANCO MONTORO
 1857 — ELISABETH ABU-JAMRA SABATO
 1858 — BEATRIZ MARRA VAZ DE CAMARGO
 1859 — CANDIDA SODRÉ DE MACEDO SOARES
 1860 — MARILENE APARECIDA GRANDESSO
 1861 — MARCIO ANTONIO CECCONELLO
 1862 — MARIA CLEIA JABUR
 1863 — MARIA ELENA DE SOUZA MUNARI
 1864 — MARIA CECILIA GRACIOLI ANDRADE
 1865 — CELIA BRANDÃO
 1866 — MARIA JOSÉ ROSSI CARVALHO
 1867 — CELIA KASUKO MIZUSAKI
 1868 — MARIA JOSÉ DELL'ACQUA MAZZONETTO
 1869 — ANA LUCIA CAVANI JORGE
 1870 — ANA CELIA BRUSSOLO DA CUNHA MILAN
 1871 — SUELI ATALAH
 1872 — IARA SOARES DÉCIMO MARTINS
 1873 — LEILA SATO MAKISHI
 1874 — SONIA MARMELSZTEJN
 1875 — MARIA DEL CARMEN CAMBA
 1876 — MARIA CLARA SIGNORELLI HEISE
 1877 — MARCIA ALVES DO AMARAL CAMPOS
 1878 — CLARISSE HOMONNAY PETTI
 1879 — MARLENE RIBEIRO
 1880 — LUCIMAR RODA
 1881 — WALDIR TREZZA
 1882 — MARIA CRISTINA CASPARI MONTEIRO
 1883 — DENILREA PÉROLA APARECIDA PAOLI
 1884 — ELIANA DE LIMA ROCCO E COSTA
 1885 — FLORA CHITOSE TAGUSAGAWA
 1886 — SONIA GRUBITS GONÇALVES DE OLIVEIRA
 1887 — NILCE ELIZABETH ANDREAZZA SILVEIRA BRODWAY
 1888 — MARTA TERESA SUPLYC
 1889 — ÁLVARO PESTANA CATÃO
 1890 — CLEA PINTO CAMARGO
 1891 — LUCI ALVES SOARES LEITE
 1892 — ELIANA VAZ MAFIA
 1893 — IRENE BERTAZINI MOREIRA DOS SANTOS
 1894 — MARATANA PADILHA
 1895 — ANA MARIA DE CAMARGO LIMA
 1896 — MARINA APARECIDA PLASTINA
 1897 — MARIA CRISTINA PETROUCIC ROSENTHAL
 1898 — NEIDE MARTINS MENDONÇA
 1899 — GERALDO BOGONI
 1900 — MARIA LUCIA TEIXEIRA DE CARVALHO
 1901 — NIVALDO NALE
 1902 — MARIA LUCIA DINIZ
 1903 — NIELCE CAMILLO
 1904 — MARLENE DE SOUZA
 1905 — RUTH YOSHIE HAYASHIDA
 1906 — HELENA SAMARA
 1907 — INALDO JACINTO DA SILVA
 1908 — YOLANDA KAZUKO YOSHIDA SHITARA

